AGA
Sanitätsartikel

Produktkatalog
Medizinisches Mobiliar

agasan.com

Sie sind neu hier?
Herzlich Willkommen!

Wir kennen uns bereits?
Schön, dass Sie wieder da sind!

Wir freuen uns, dass Sie unseren Verkaufskatalog in die Hand genommen haben. Dieser wurde völlig neu gestaltet: Übersichtlicher, verständlicher, besser!

Damit Sie schneller finden, was Sie suchen, haben wir Texte durch Tabellen ersetzt und die passenden Zubehörartikel unseren jeweiligen Produktgruppen direkt zugeordnet. Sie finden sich auf den ersten Blick zurecht.

Wir bieten Ihnen weiterhin das breite Angebotsspektrum vom Operations-, Röntgentisch über Spezialliegen für MRT, Phlebologie und Kardiographie, Massage und Therapie bis zum Sitzmöbel bzw. zur Trennwand (Paravent).

Wenn Sie einmal individuelle Lösungen suchen oder Sonderwünsche haben, unser Team ist für Sie da. Zögern Sie nicht, uns zu kontaktieren.

Wir freuen uns auf die Zusammenarbeit!

Achim Walter

Geschäftsführer

Inhaltsverzeichnis

AGA Sanitätsartikel

Polster- und Gestellfarben, Stichwortverzeichnisse	
Operations- und Multifunktionstische, OP-Zubehör,	6
OP-Drehhocker und OP-Drehstühle, Instrumententische	20
Röntgentische und Zubehör	22
MRT-Patiententransportliegen und MRT-Instrumententisch	28
Phlebologieliegen, Kipptische und Zubehör	34
Universalliegen und Zubehör	42
Kardiographieliegen und Zubehör	62
Untersuchungsstühle und Zubehör	72
Multifunktionsliegen und Zubehör	84
Koffermassagebänke und Therapieliegen	92
Transfusionsliegen und -stühle	97
Sitzmöbel	102
Paravents und Sonstige Praxishelfer	108

Polster- und Gestellfarben

Polsterfarben

weiß

birke

gelb

mandarin

rosenholz

rot

altrosa

magenta

hellblau

baltic

atoll

blau

eis

türkis

grün

violett

hellgrau

grau

anthrazit

kaffeebraun

schwarz

schwarz, elektrisch leitfähig

Bei Zusendung von Kunstlederbezügen kann natürlich auch jede andere Polsterfarbe eingesetzt werden. Aufpolsterungen, auch von Fremdfabrikaten, sind nach vorheriger Absprache möglich.

Der schwarze elektrisch leitfähige Kunstlederbezug (mit Potentialausgleichsbuchse am Gestell) ist gegen einen Aufpreis erhältlich. Bei den Operations- und Multifunktionstischen ist er bereits im Preis enthalten.

Gestellfarben

Die farbliche Beschichtung der Gestelle bieten wir standardmäßig in den drei untenstehenden Farben an.

Die hochwertige Lackierung hat eine glänzende Oberflächenoptik und ist leicht zu reinigen sowie desinfektionsmittelbeständig.

Eine andere Farbgestaltung ist nach vorheriger Absprache, gegen Aufpreis, möglich. Teilen Sie uns bitte den gewünschten RAL Farbton mit.

Farbliche Abweichungen von diesen gedruckten Polster- und Gestellfarben sind möglich.

lichtgrau
RAL 7035

weißaluminium
RAL 9006

reinweiß
RAL 9010

Stichwortverzeichnisse

Stichwort(e) - Produkte — Seite(n)

Adipositas-Blutentnahmestühle 100
Adipositas-Liegen 52-53
Aufwachliegen 30-32, 50-51, 56-57
Behandlungsliegen 45, 49, 54-55, 58-59
Blutentnahmestühle 100-101
Blutspendeliegen 99
Bobathliegen 96
Bürostühle 106
Chiropraktikerliegen 95
Dialyseliegen 98
Drehhocker 20, 104
Drehstühle 20, 105
Echo-Kardiographieliegen 64-68
Edelstahlliegen 30-32, 49
EEG-Stuhl 46
EKG-Liegen 45, 49, 54-55, 58-59
Fußauftritte 112
Gymnastikliegen 49, 54-55, 58
gynäkologische Untersuchungsliegen 86-89
gynäkologische Untersuchungsstühle 74-75
Hocker 20, 104, 107
Infusionshalter und -ständer 112
Instrumententische 21, 33
Kinderuntersuchungsliegen 48
Kipptische 38-39
Koffermassagebänke 94
kombinierte Untersuchungsliegen 86-89
Liegen mit Kopftieflagenverstellung . . . 49, 54-55, 58-59
Massageliegen, Massagebänke. 49, 54-55, 58
MRT-Liegen und MRT-Instrumententisch 30-33
Multifunktionsliegen 86-89
Multifunktionstische 11-13
OP-Hocker 20
OP-Stühle 20
OP-Tische 8-10
OP-Zubehör 14-19
pädiatrische Liegen 48
Paravents 110-111
Patiententransportliegen 30-32, 50-51, 56-57
Phlebologieliegen 36-37
proktologische Untersuchungsliegen 86-89
proktologische Untersuchungsstühle 76-77
Raumteiler 110-111
rektoskopische Untersuchungsliegen 86-88
rektoskopische Untersuchungsstühle 77
Röntgentische 24-27
Ruheliegen 46
Sattelsitzhocker 107
Schränke 44, 113
Schrankwagen 113
Sichtschutz 110-111
Sono-Echo-Kardiographieliegen 68
Sonographieliegen 69
Spanische Wand 110-111
Spezialuntersuchungsliegen 49, 54-55, 58-59
Stehbretter 36-39
Therapieliegen 49, 54-55, 58-59
Tilt-Tables 36-39
Transfusionsliegen und -stühle 98-101
Transportliegen 30-32, 50-51, 56-57
Universalliegen 45-59
Unter(fahr)schränke 113
Untersuchungseinheiten 44
Untersuchungshocker 104, 107
Untersuchungsliegen 45-59
urologische Untersuchungsstühle 78-79
Venenbehandlungsliegen 36-37
Vielzweckwagen 113
Vierkanthocker 107
Wandklappliegen 47
XXL-Blutentnahmestühle 100
XXL-Liegen 52-53
Zureichetische 21, 33
Zubehör 14-19, 27, 33, 40-41, 60-61, 70-71, 80-83, 90-91

Stichwort(e) - Zubehör — Seite(n)

Armauflage 14, 40, 91
Arm-/Handchirurgietisch 16
Befestigungskloben 16, 80, 91
Beinfessel 14
Beinhalter 16, 80, 91
Beinplatten 82
Fahreinrichtungen auf Laufrollen 60, 70, 90
Fersenstützen 82
Fußstützen 80
Gasdruckfeder für Schocklagerung 61
Genickrolle 60, 70, 90, 94
Gesichtsausschnitt 40, 61, 71, 91
Halbrundrolle 60, 70, 90, 94
Handfessel 14
Instrumententisch 14
Knieplatte 82
Knierolle 60, 70, 90, 94
Kolposkophalter 82
Kopfkeil 60, 70, 90, 94
Körpergurt 14
Lagerungshilfen 60, 70, 90, 94
Laufrollen 27, 33, 60, 70, 90, 98-99
Nackenrollen 60, 70, 90, 94
Narkosebogen 14
OP-Schienen 27, 61, 71, 91
Papierrollenhalter 16, 27, 40, 60, 70, 90
Patientengurt 33, 40, 61, 71, 91
Polstereinsatz für Gesichtsausschnitt 40, 61, 71, 91
Rektorolle 82, 91
Schulter-/Seitenstützen 14
Seitengitter 16, 27, 61, 71, 91
Seitenstütze 14
Zentralverstellungen. 16, 27, 40, 61, 71, 82, 90

Operationstische AGA-OP-POWER-MAT

Die Operationstische AGA-OP-POWER-MAT (Bestell-Nr. MP-1050/5Y und MP-3050/5Y) sind Weiterentwicklungen der Multifunktionstische AGA-POWER-MAT (Bestell-Nr. MP-1050/5E und MP-3050/5E). Beim AGA-OP-POWER-MAT wird die Tischhöhe über eine (wartungsfreie) Hydraulik mittels Fußpumpe verstellt. Aufgrund dieser mechanischen Verstelleinrichtung sind die AGA-OP-POWER-MATe unabhängig von einer Energiequelle.

1 MP-1050/5Y, LR/Z-50

2 MP-1050/5Y, LR/Z-50

	AGA-OP-POWER-MAT	
Bestellnummer	**MP-1050/5Y**	**MP-3050/5Y**
Abbildung(en)	in 1-3	ähnl. 1-3
Preis (EUR)		
Rahmen	Lack	Edelstahl
Länge (mm) Kopf- bis Fußteile	1900 360/565/360/520	
Breite (mm)	500 (560 mit OP-Schienen)	
Höhenverstellung (mm)	785-1085 (Hydraulik)	
Liegefläche	5-teilig	
Kunstleder	elektrisch leitfähig, schwarz	
Polsterstärke (mm)	64	
Belastbarkeit (kg)	150	
Trendelenburg/Anti-Trend.	20°/8°	
Kopfteilverstellung	-30°/+20° (Klemmstangen)	
Rückenteilverstellung	-20°/+45° (Gasdruckfeder)	
Sitzteilverstellung	-10°/+40° (Gasdruckfeder)	
Beinplattenverstellung	-90°/0° (einzeln, Gasdruckfedern)	
Papierrollenhalter	**PU-2049**	
Weiteres Zubehör	Seiten 14-19	

Weitere Eigenschaften

- Die abnehmbaren Polstersegmente bestehen aus Polyurethan-Weichschaumstoffen und sind mit einem schwarzen, elektrisch leitfähigen Kunstleder bezogen. Andersfarbige, nicht leitfähige Kunstlederbezüge sind auch erhältlich.
- Die Hubsäule besteht aus eloxiertem Leichtmetall. Am Sockel befindet sich eine Potentialausgleichsbuchse.
- An den Rahmenaußenseiten der Rücken-, Sitz- und Beinteile befinden sich OP-Schienen (25x10 mm) zum Anbringen von Armauflagen, Narkosebogen, Beinhaltern, usw.

3 MP-1050/5Y, LR/Z-50 , NB-30560, BKO-2522

AGA Sanitätsartikel

Gynäkologische Ausstattung beim AGA-OP-POWER-MAT

Die Operationstische AGA-OP-POWER-MAT sind für verschiedene Einsatzgebiete bzw. Untersuchungsarten konzipiert. Dementsprechend stehen unterschiedliche Ausrüstungskomponenten zur Verfügung. Auf dieser Seite sind die AGA-OP-POWER-MATe (Bestell-Nr. MP-1050/5YGYN und MP-3050/5YGYN) für den Bereich der Gynäkologie abgebildet und beschrieben.

	AGA-OP-POWER-MAT	
Bestellnummer	**MP-1050/5YGYN**	**MP-3050/5YGYN**
Abbildung(en)	in 1-3	ähnl. 1-3
Preis (EUR)		
Rahmen	Lack	Edelstahl
Länge (mm) Kopf- bis Fußteile	1900 295/575/335/545	
Breite (mm)	500 (560 mit OP-Schienen)	
Höhenverstellung (mm)	785-1085 (Hydraulik)	
Liegefläche	5-teilig	
Kunstleder	elektrisch leitfähig, schwarz	
Polsterstärke (mm)	40	
Belastbarkeit (kg)	150	
Trendelenburg/Anti-Trend.	20° / 8°	
Kopfteilverstellung	-30° / +20° (Klemmstangen)	
Rückenteilverstellung	-20° / +45° (Gasdruckfeder)	
Sitzteilverstellung	-10° / +40° (Gasdruckfeder)	
Beinplattenverstellung	-90° / 0° (einzeln, Gasdruckfedern)	
Beinplattenpreizbarkeit	0° / 90° (einzeln, Klemmhebel)	
Röntgenfähige Trägerplatten	✓	
MP-PAL	✓	
MP-BTSA	✓	
Gyn-Ausschnitt	✓	
Papierrollenhalter	**PU-2049**	
Weiteres Zubehör	Seiten 14-19	

1 MP-1050/5YGYN, LR/Z-50, PU-2049, MP-RF, VA-30/MP

2 MP-1050/5YGYN, LR/Z-50, PU-2049, MP-RF, VA-30/MP, BHG-600, BKG-600, RL-2060/BK

3 MP-1050/5YGYN, LR/Z-50, PU-2049, MP-RF

Weitere Eigenschaften

- **MP-PAL**
  Polstersegmente als Polsterauflagen, Stärke 40 mm, antistatisch nach ISO 2882, mit nahtfreien Oberseiten. Sie werden mit Flauschbändern an den Hakenbändern, die sich auf den 15 mm starken röntgenfähigen Trägerplatten befinden, fixiert.

- **MP-BTSA**
  Beinteile in geteilter, abnehm- und spreizbarer Ausführung statt lediglich um 90° abklappbar.

Operationstisch AGA-JUS

Der Operationstisch AGA-JUS (Bestell-Nr. JUS-2000) ist mit seinen vielseitigen Lagerungsmöglichkeiten ein wirtschaftlicher Mehrzweck-Operationstisch. Er ist in den Bereichen der Allgemeinchirurgie, bei Spezialdisziplinen und Ambulanzen einsetzbar und sorgt für eine optimale und sichere Patientenlagerung. Durch die Art der Konstruktion (wartungsfreie, hydraulische Höhenverstellung per Fußpumpe) ist der AGA-JUS unabhängig von einer Energiequelle.

1 JUS-2000

2 JUS-2000

3 JUS-2000

	AGA-JUS
Bestellnummer	**JUS-2000**
Abbildung(en)	1-3
Preis (EUR)	
Rahmen	Aluminium und Edelstahl
Länge (mm) Kopf- bis Fußteile	2000 270/620/425/620
Breite (mm)	540 (590 mit OP-Schienen)
Höhenverstellung (mm)	770-1070 (Hydraulik)
Liegefläche	5-teilig
Kunstleder	elektrisch leitfähig, schwarz
Polsterstärke (mm)	40
Belastbarkeit (kg)	160
Laufrollen (Ø 125 mm)	✓
Trendelenburg/Anti-Trend.	30°/30°
Kopfteilverstellung	-/+ 45° (Raster)
Rückenteilverstellung	-45°/+75° (Gasdruckfeder)
Seitenneigung (Lateral)	20° (Handkurbel am Sitzteil)
Beinplattenverstellung	-90°/+20° (einzeln, Gasdruckfedern)
Beinplattenspreizbarkeit	0°/90° (einzeln, Klemmhebel)
Röntgenfähige Trägerplatten	✓
Weiteres Zubehör	Seiten 14-19

Weitere Eigenschaften

- Eine hohe Standsicherheit durch den aus Edelstahl bestehenden Fahrfuß, mit den großen, vier leichtgängigen und elektrisch leitfähigen Doppelrollen (zwei mittels Tritthebel feststellbar).
- Die Rückenteilverstellung sowie die Trendelenburg-/Anti-Trendelenburgpositionen sind gasfederunterstützt, stufenlos zentral vom Kopfende aus bedienbar.
- Die geraden, geteilten und spreizbaren Beinplatten sind abnehmbar. Das Kopfteil ist seitlich verschieb- bzw. komplett abnehmbar. Die Polsterung ist biokompatibel.
- Die Potentialausgleichsbuchse befindet sich unten an der Säule.
- An den OP-Schienen (25x10 mm) lassen sich verschiedenartige Zubehörteile, z.B. Armauflagen, Seiten- bzw. Schulterstützen, Beinhalter, usw. anbringen.
- Die Ausstattung des Operationstisches mit einer Längsverschiebung und Gallenbank ist gegen Aufpreis möglich.

AGA Sanitätsartikel

Multifunktionstische AGA-MULTI-MAT

Die Schaffung maximaler elektromotorischer Verstellmöglichkeiten zur Lagerung des Patienten und zur Handhabung des Bedieners war bei der Konstruktion der AGA-MULTI-MATe von größter Bedeutung. Die AGA-MULTI-MATe finden ihren Einsatz in vielen Bereichen. Die abnehmbaren Polstersegmente sind mit elektrisch leitfähigem Kunstleder (Baumwoll-/Polyester-Mischgewirke, Beschichtung aus 100% PVC-Coumpound, biokompatibel) bezogen.

	AGA-MULTI-MAT	
Bestellnummer	**MF-1050/EE**	**MF-1050/EEE**
Abbildung(en)	ähnl. 1-4	1-4
Preis (EUR)		
Rahmen	Lack	
Länge (mm) Kopf- bis Fußteile	1900 295/575/330/520	
Breite (mm)	500 (560 mit OP-Schienen)	
Höhenverstellung (mm)	775-975 (Elektromotor)	
Liegefläche	5-teilig	
Kunstleder	elektrisch leitfähig, schwarz	
Polsterstärke (mm)	64	
Belastbarkeit (kg)	150	
Trendelenburg/Anti-Trend.	23°/23°	
Kopfteilverstellung	-30°/+20° (Klemmstangen)	
Rückenteilverstellung	-23°/+45° (Gasdruckfeder)	
Sitzteilverstellung	-23°/+35° (Elektromotor)	
Seitenneigung (Lateral)	—	20° (Elektromotor)
Beinplattenverstellung	-90°/0° (einzeln, Gasdruckfedern)	
Papierrollenhalter	**PU-2049**	
Weiteres Zubehör	Seiten 14-19	

1 MF-1050/EEE

2 MF-1050/EEE

4 MF-1050/EEE

Weitere Eigenschaften

- Die pneumatischen Ansteuerungen der wartungsfreien, spritzwassergeschützten und ruhig laufenden Elektroantriebe erfolgen über Fußschalter oder auf Wunsch per Handschalter (bitte bei der Auftragserteilung angeben).
- Am Sockel befinden sich eine Potentialausgleichsbuchse und Bodenausgleichsschrauben.
- An den OP-Schienen (25x10 mm) lassen sich verschiedenartige Zubehörteile, z.B. Seiten- bzw. Schulterstützen, Beinhalter, Armauflagen, usw. anbringen.
- Anschlusswerte je Motor:

  Höhenverstellung:
  230V, 50/60Hz, 3,7A, 850W, IPX4, v=14mm/s, 7000N.

  Sitzteilverstellung:
  230V, 50/60Hz, 3,7A, 850W, IPX4, v=14mm/s, 7000N.

  Lateralverstellung:
  230V, 50/60Hz, 1,8A, 360W, IPX4, v=7mm/s, 10000N.

3 MF-1050/EEE

Multifunktionstische AGA-POWER-MAT

Die elektromotorisch höhenverstellbaren Multifunktionstische AGA-POWER-MAT (Bestell-Nr. MP-1050/5E und MP-3050/5E) sind für unterschiedliche Einsatzgebiete bzw. Untersuchungsarten konzipiert worden.

Der AGA-POWER-MAT besticht nicht nur durch seine Funktionalität sondern auch durch seine formschöne eloxierte Hubsäule.

1 MP-3050/5E, LR/Z-50

2 MP-1050/5E, LR/Z-50, PU-2049

3 MP-1050/5E, MP-BTSA, FS-2

	AGA-POWER-MAT	
Bestellnummer	**MP-1050/5E**	**MP-3050/5E**
Abbildung(en)	in 2,3	In 1
Preis (EUR)		
Rahmen	Lack	Edelstahl
Länge (mm) Kopf- bis Fußteile	1900 360/565/360/520	
Breite (mm)	500 (560 mit OP-Schienen)	
Höhenverstellung (mm)	800-1100 (Elektromotor)	
Liegefläche	5-teilig	
Kunstleder	elektrisch leitfähig, schwarz	
Polsterstärke (mm)	64	
Belastbarkeit (kg)	150	
Trendelenburg/Anti-Trend.	20°/8°	
Kopfteilverstellung	-30°/+20° (Klemmstangen)	
Rückenteilverstellung	-20°/+45° (Gasdruckfeder)	
Sitzteilverstellung	-10°/+40° (Gasdruckfeder)	
Beinplattenverstellung	-90°/0° (einzeln, Gasdruckfedern)	
Papierrollenhalter	**PU-2049**	
Weiteres Zubehör	Seiten 14-19	

Weitere Eigenschaften

- Die abnehmbaren Polstersegmente bestehen aus Polyurethan-Weichschaumstoffen und sind mit einem schwarzen, elektrisch leitfähigen Kunstleder bezogen.
- Andersfarbige, nicht leitfähige Kunstlederbezüge sind auch lieferbar.
- Am Sockel befinden sich eine Potentialausgleichsbuchse und Bodenausgleichsschrauben.
- Die Ansteuerung der elektromotorischen Höhenverstellung erfolgt serienmäßig durch einen Handschalter. Optional, gegen Aufpreis, ist auch ein Fußschalter (Bestell-Nr. FS-2) erhältlich.
  Anschlusswerte je Motor: 230V, 50/60Hz, 2,5A, 150W, IP30, v=9mm/s, 3000N.
- An den Rahmenaußenseiten der Rücken-, Sitz- und Beinteile befinden sich OP-Schienen (25x10 mm) zum Anbringen von Armauflagen, Narkosebogen, Beinhaltern, usw.

AGA Sanitätsartikel

Gynäkologische Ausstattung beim AGA-POWER-MAT

Auch die Multifunktionstische AGA-POWER-MAT sind für die verschiedenen Einsatzgebiete bzw. Untersuchungsarten konzipiert worden. Dementsprechend stehen unterschiedliche Ausrüstungskomponenten zur Verfügung. Auf dieser Seite sind die AGA-POWER-MATe (Bestell-Nr. MP-1050/5EGYN und MP-3050/5EGYN) für den Bereich der Gynäkologie abgebildet und beschrieben.

	AGA-POWER-MAT	
Bestellnummer	**MP-1050/5EGYN**	**MP-3050/5EGYN**
Abbildung(en)	ähnl. 1-3	in 1-3
Preis (EUR)		
Rahmen	Lack	Edelstahl
Länge (mm) Kopf- bis Fußteil	1900 295/575/335/545	
Breite (mm)	500 (560 mit OP-Schienen)	
Höhenverstellung (mm)	800-1100 (Elektromotor)	
Liegefläche	5-teilig	
Kunstleder	elektrisch leitfähig, schwarz	
Polsterstärke (mm)	40	
Belastbarkeit (kg)	150	
Trendelenburg/Anti-Trend.	20°/8°	
Kopfteilverstellung	-30°/+20° (Klemmstangen)	
Rückenteilverstellung	-20°/+45° (Gasdruckfeder)	
Sitzteilverstellung	-10°/+40° (Gasdruckfeder)	
Beinplattenverstellung	-90°/0° (einzeln, Gasdruckfedern)	
Beinplattenspreizbarkeit	0°/90° (einzeln, Klemmhebel)	
Röntgenfähige Trägerplatten	✓	
MP-PAL	✓	
MP-BTSA	✓	
Gyn-Ausschnitt	✓	
Papierrollenhalter	PU-2049	
Weiteres Zubehör	Seiten 14-19	

Weitere Eigenschaften

- **MP-PAL**
  Polstersegmente als Polsterauflagen, Stärke 40 mm, antistatisch nach ISO 2882, mit nahtfreien Oberseiten. Sie werden mit Flauschbändern an den Hakenbändern, die sich auf den 15 mm starken röntgenfähigen Trägerplatten befinden, fixiert.

- **MP-BTSA**
  Beinteile in geteilter, abnehm- und spreizbarer Ausführung statt lediglich um 90° abklappbar.

1 MP-3050/5EGYN, LR/Z-50

2 MP-3050/5EGYN, LR/Z-50, MP-RF, VA-30/MP, BHG-600, BKG-600, RL-2060/BK

3 MP-3050/5EGYN, LR/Z-50 (Bild zeigt Tisch ohne Polster)

Zubehörteile für Operations- und Multifunktionstische

Foto	Bestellnummer	Artikelbeschreibung	Preis (EUR)
	A-2047	Armauflage, Chrom, schwenkbar, schwarz PU-geschäumte Auflage, Abmessungen 400x120 mm (LxB). *Mit Befestigung für OP-Schiene.	
	BEFE-60	Paar Beinfesseln, Klettbefestigung an den Beinpolstern des Tisches, Fixierung der Beine durch Gurte mit Klettverschluss.	
	HAFE-3050	Handfessel, aus Edelstahl, schwarzes Gurtband, Abmessungen 500x50 mm (LxB). *Befestigungskloben für OP-Schiene erforderlich.	
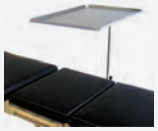	IT-3060	Instrumententisch, aus Edelstahl, Abmessungen 600x400 mm (LxB), seitliche Aufkantung 15 mm. *Befestigungskloben für OP-Schiene erforderlich.	
	KÖGU-30230	Körpergurt, Abmessungen 2250x50 mm (LxB), Aufnahmebolzen (Ø 18 mm) aus Edelstahl. *Paar Befestigungskloben für OP-Schienen erforderlich.	
	NB-30560 NB-30640	Narkosebogen, Schenkellänge 560 mm. Narkosebogen, Schenkellänge 640 mm. Aus Edelstahl, Rohr (Ø 18 mm). *Befestigungskloben für OP-Schiene erforderlich.	
	SSH-3010	Paar Schulter-/Seitenstützen, aus Edelstahl, höhenverstell- und drehbar, schwarze leitfähige Polsterauflagen, Abmessungen 200x100x40 mm (LxBxH). *Paar Befestigungskloben für OP-Schienen erforderlich.	
	SST-3018	Seitenstütze, aus Edelstahl, schwarze leitfähige Polsterauflage, abnehmbar, Abmessungen 180x80x30 mm (HxBxT). *Mit Befestigung für OP-Schiene.	

OP-Zubehör

AGA-OP-POWER-MAT	AGA-OP-POWER-MAT	AGA-JUS	AGA-MULTI-MAT	AGA-POWER-MAT	AGA-POWER-MAT
MP-1050/5Y MP-3050/5Y	**MP-1050/5YGYN MP-3050/5YGYN**	**JUS-2000**	**MF-1050/EE MF-1050/EEE**	**MP-1050/5E MP-3050/5E**	**MP-1050/5EGYN MP-3050/5EGYN**
▪	▪	▪	▪	▪	▪
▪	▪	▪	▪	▪	▪
▪	▪	▪	▪	▪	▪
▪	▪	▪	▪	▪	▪
▪	▪	▪	▪	▪	▪
▪	▪	▪	▪	▪	▪
▪	▪	▪	▪	▪	▪
▪	▪	▪	▪	▪	▪

✓ *gehört zum Lieferumfang* ▪ *lieferbar (gegen Aufpreis)* — *nicht lieferbar*

Zubehörteile für Operations- und Multifunktionstische

Foto	Bestellnummer	Artikelbeschreibung	Preis (EUR)
	AHT-3065	Arm-/Handchirurgietisch, aus Edelstahl, höhenverstellbar 700-1135 mm, mit Bodenabstützung, Polsterauflage schwarz leitfähig, Tischplatte mittels Kugelgelenk einstellbar, Abmessungen 650x250 mm (LxB), abnehmbar. *Mit Befestigung für OP-Schiene.	
	SG-1000/BK SG-3000/Bk	Seitengitter (Stück), kunststoffbeschichtet, Seitengitter (Stück), Edelstahl, Abmessungen 800x250 mm (LxH), abnehmbar. *Mit Befestigungskloben für OP-Schiene.	
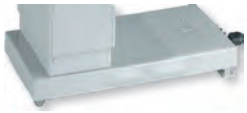	LR/Z-50	Zentralverstellbare Fahreinrichtung mit Laufollen (Ø 50 mm). Der Sockel ist mit zwei Bockrollen (am Fußende) und zwei Lenkrollen (am Kopfende) versehen. Der schwarze Feststellhebel, der mit dem Fuß bedient wird, befindet sich am Kopfende des Sockels. *Nicht nachrüstbar.	
	BKO-2522	Paar Befestigungskloben, starr, Chrom, passend für OP-Schiene.	
	BKG-600	Paar Befestigungskloben nach Göpel, verstellbar, Chrom, passend für OP-Schiene.	
	BH-2511	Paar Beinhalter mit Kunststoffschalen. *Paar Befestigungskloben für OP-Schienen erforderlich.	
	BHG-600	Paar Beinhalter nach Göpel, PU-geschäumte Auflagen, schwarz, mit Kugelgelenken. *Paar Befestigungskloben für OP-Schienen erfordlich.	
	PU-2049	Papierrollenhalter, Chrom, zur Montage am Kopfende. *Nicht nachrüstbar.	

OP-Zubehör

AGA-OP-POWER-MAT	AGA-OP-POWER-MAT	AGA-JUS	AGA-MULTI-MAT	AGA-POWER-MAT	AGA-POWER-MAT
MP-1050/5Y MP-3050/5Y	**MP-1050/5YGYN MP-3050/5YGYN**	**JUS-2000**	**MF-1050/EE MF-1050/EEE**	**MP-1050/5E MP-3050/5E**	**MP-1050/5EGYN MP-3050/5EGYN**
▪	▪	▪	▪	▪	▪
▪	▪	▪	▪	▪	▪
▪	▪	—	▪	▪	▪
▪	▪	▪	▪	▪	▪
▪	▪	▪	▪	▪	▪
▪	▪	▪	▪	▪	▪
▪	▪	▪	▪	▪	▪
▪	▪	—	▪	▪	▪

✓ *gehört zum Lieferumfang* ▪ *lieferbar (gegen Aufpreis)* — *nicht lieferbar*

Zubehörteile für Operations- und Multifunktionstische

Foto	Bestellnummer	Artikelbeschreibung	Preis (EUR)
	VA-30/MP	Edelstahlschale, Abmessungen 250x190x45 mm, mit Halterung. *Nicht nachrüstbar.	
	KVG	Kopfteilverstellung per Gasdruckfeder statt Klemmstangenmechanismus. *Nicht nachrüstbar.	
	FS-2	Aufpreis für Fußschalter statt Handschalter.	
	MP-RF	Fach für Röntgenkassetten unter dem Beckenteil, Abmessungen 435x305 mm (BxT). *Nicht nachrüstbar.	
	MP-BTSA	Beinteile in geteilter, abnehm- und spreizbarer Ausführung. Verstellweg: -90°/0°, Spreizbarkeit 0°/90°. *Nicht nachrüstbar.	
	MP-PAL	Polstersegmente als Polsterauflagen (Stärke 40 mm, antistatisch nach ISO 2882). Die Oberseiten sind nahtfrei gestaltet. An den Unterseiten befinden sich Flauschbänder. Die Polsterauflagen werden mit den Flauschbändern an den Hakenbändern, die sich auf den 15 mm starken röntgenfähigen Trägerplatten befinden, fixiert. *Nicht nachrüstbar.	
	RL-2060/BK	Paar Ringarmlehnen, schwarz, Abmessungen 270x340x45 mm (HxLxB), *Mit Befestigungskloben für OP-Schienen.	
	INF-30170/BKO	Infusionsständer aus Edelstahl, Länge 1700 mm, mit vier Haken und einem entsprechenden Befestigungskloben. *OP Schiene(n) erforderlich.	

AGA Sanitätsartikel

AGA-OP-POWER-MAT	AGA-OP-POWER-MAT	AGA-JUS	AGA-MULTI-MAT	AGA-POWER-MAT	AGA-POWER-MAT
MP-1050/5Y MP-3050/5Y	**MP-1050/5YGYN MP-3050/5YGYN**	**JUS-2000**	**MF-1050/EE MF-1050/EEE**	**MP-1050/5E MP-3050/5E**	**MP-1050/5EGYN MP-3050/5EGYN**
▪	▪	—	—	▪	▪
▪	▪	—	▪	▪	▪
—	—	—	✓	▪	▪
▪	▪	✓	—	▪	▪
▪	✓	✓	—	▪	✓
▪	✓	✓	▪	▪	✓
▪	▪	▪	▪	▪	▪
▪	▪	▪	▪	▪	▪

✓ *gehört zum Lieferumfang* ▪ *lieferbar (gegen Aufpreis)* — *nicht lieferbar*

OP-Drehhocker und OP-Drehstühle

Drehhocker und Drehstühle für den OP-Bereich

Die OP-Drehhocker und die OP-Drehstühle sind speziell für den Einsatz in Operationsräumen und -sälen entwickelt worden. Sie haben ein fünfarmiges Aluminium Fußkreuz (Ø 610 mm) in polierter Ausführung. Das Sitzpolster (Ø 380 mm) ist mit einem elektrisch leitfähigen Kunstleder bezogen (biokompatibel, in schwarz) und auch die Laufrollen (Ø 50 mm) sind in weicher, elektrisch leitfähiger Ausführung.

1 DH-2000/LEIT

2 DH-2000/LGLEIT

3 DHMF-2000/LGLEIT

4 DHFA-2000/LEIT

5 DS-2000/RLLEIT

6 DS-2000/RLLGLEIT

7 DSMF-2000/RLLGLEIT

8 DSFA-2000/RLLEIT

	OP-Drehhocker				OP-Drehstühle			
Bestellnummer	DH-2000/ LEIT	DH-2000/ LGLEIT	DHMF-2000/ LGLEIT	DHFA-2000/ LEIT	DS-2000/ RLLEIT	DS-2000/ RLLGLEIT	DSMF-2000/ RLLGLEIT	DSFA-2000/ RLLEIT
Abbildung(en)	1	2	3	4	5	6	7	8
Preis (EUR)								
Belastbarkeit (kg)	140				140			
Polsterstärke Sitzteil (mm)	75				75			
Polsterstärke Rücken (mm)	—				45			
Sitzhöhe (mm)	430-550	520-700	520-700	460-580	460-580	550-730	550-730	490-610
Höhenverstellmechanismus								
▪ Fußauslösung (Ø 300 mm)	—	—	—	✓	—	—	—	✓
▪ Handhebelauslösung	✓	✓	✓	—	✓	✓	✓	—
▪ Ringauslösung	▪	▪	▪	—	—	—	—	—
Höhenverstellbarer Fußring (Ø 455 mm)	—	▪	✓	—	—	▪	✓	—

✓ *gehört zum Lieferumfang* ▪ *lieferbar (gegen Aufpreis)* — *nicht lieferbar*

Weitere Eigenschaften

- Die Höhenverstellung erfolgt über eine verchromte Gasdruckfeder mittels Hand- oder Fußauslösung. Die Rückenlehne der Drehstühle ist höhenverstell- und neigbar.

Optionen

- Ohne Aufpreis sind die OP-Drehhocker und -stühle mit elektrisch leitfähigen Gleitern (statt Doppelrollen) lieferbar. Dadurch verringert sich die Höhe um jeweils 25 mm.

Instrumententische für den OP-Bereich

Multifunktionale und fahrbare Instrumententische sind in jeder Arzt- und Therapiepraxis sowie in Kliniken und Krankenhäusern ein praktisches und unentbehrliches Hilfsmittel. Sie sind „stumme Schwestern“ und dienen zur Bereitstellung der chirurgischen Instrumente für die Operationen und Behandlungen.

Aufgrund der höhenverstellbaren Tischplatte lässt sich die optimale Arbeitshöhe für die Anwender einstellen und durch die Verwendung von elektrisch leitfähigen Doppelrollen sind die Instrumententische schnell an unterschiedlichen Orten einsetzbar.

Die Instrumententische sind komplett aus Edelstahl gefertigt, da Edelstahl besonders gut zu reinigen und zu desinfizieren ist. Die Modelle ZT-3060/3 und ZT-3060/4 unterscheiden sich lediglich in der Konstruktionsart des Fußgestells und dadurch in ihrer Belastbarkeit.

1 ZT-3060/3, PAL-60/LEIT

2 ZT-3060/4

4 ZT-3060/4, PAL-60/LEIT

Bestellnummer	ZT-3060/3	ZT-3060/4
Abbildung(en)	in 1	2, in 3
Preis (EUR)		
Belastbarkeit (kg)	5	15
Fußgestell	T-Fuß (eine Querstrebe mit zwei feststellbaren Doppelrollen und eine Längstrebe mit einer Doppelrolle)	H-Fuß (zwei Querstreben mit vier Doppelrollen, zwei davon feststellbar)
Tischplatten (mm)	600x400 (LxB), mit seitlicher Aufkantung von 15 mm	
Höhenverstellung (mm)	840-1435 (Schraubarretierung)	
Laufrollen (Ø 75 mm)	elektrisch leitfähig	
Zubehör	**PAL-60/LEIT**	

Optionen

- Für die Instrumententische ist eine Polsterauflage, Bestell-Nr. PAL-60/LEIT, erhältlich (in Abb. 1, 3). Diese Polsterauflage, Abmessungen 600x400 mm, hat eine Stärke von 40 mm und ist mit einem schwarzen elektrisch leitfähigen Kunstleder (Baumwoll/Polyester-Mischgewirke, Beschichtung aus 100 % PVC-Compound) bezogen.

Röntgentische AGA-POWER-LIFT und AGA-AKKU-POWER-LIFT

Die Röntgentische AGA-POWER-LIFT (elektromotorische Höhenverstellung) und AGA-POWER-DUO-LIFT (elektromotorische Höhen- und Neigungsverstellungen) sind speziell für den Einsatz im Röntgenbereich entwickelt worden. Vorne am Fußgestell wurde auf eine Längsverstrebung verzichtet. Aus diesem Grund ist der Einsatz eines C-Bogens problemlos möglich.

Diese beiden Röntgentisch-Varianten haben wir erweitert. Sie sind jetzt auch mit Akku-Antrieben erhältlich.

Auf dieser Seite präsentieren wir Ihnen die Röntgentische mit Höhenverstellung (elektromotorisch und per Akku-Antrieb). Auf der nebenstehenden Seite sind die Röntgentische mit Höhen- und Neigungsverstellungen beschrieben.

Die weiteren Eigenschaften und Optionen zu diesen Modellen sind auf der Katalogseite 26 im Detail beschrieben.

1 RGL-1065/EE, PAL-190-65

2 RGL-1065/KEE (Kopfteil rechts), LR-75 (H: 650-900 mm)

	AGA-POWER-LIFT		AGA-AKKU-POWER-LIFT	
Bestellnummer	**RGL-1065/EE**	**RGL-1080/EE**	**RGL-1065/AC**	**RGL-1080/AC**
Abbildung(en)	in 1	ähnl. 1	ohne Abb.	ohne Abb.
Preis (EUR)				
Länge (mm)	1900		1900	
Liegefläche	1-teilig		1-teilig	
Liegefläche 2-teilige (500/1400 mm)	**RGL-1065/KEE**	**RGL-1080/KEE**	**RGL-1065/KAC**	**RGL-1080/KAC**
Breite (mm)	650	800	650	800
Höhenverstellung (mm)	550-800		460-860	
Neigungsverstellung	—		—	
Verstellmechanismus	Elektromotore, per Handschalter, mit zwei Tasten (auf und ab)		Akku-Antrieb, per Handschalter, mit zwei Tasten (auf und ab)	
Belastbarkeit (kg)	150		150	
Batteriemodul	—		**BMEAC**	
Papierrollenhalter	**P-2065/A**	**P-2080/A**	**P-2065/A**	**P-2080/A**
Zubehör	Seite 27		Seite 27	

Röntgentische AGA-POWER-DUO-LIFT und AGA-AKKU-POWER-DUO-LIFT

Zusätzlich zur Höhenverstellung sind die Röntgentische auch mit einer Neigungsverstellung (Trendelenburg-/Anti-Trendelenburgpositionen) erhältlich. Beide Verstellmöglichkeiten sind in den Röntgentischen AGA-POWER-DUO-LIFT (elektromotorische Ansteuerung) und AGA-AKKU-POWER-DUO-LIFT (Akku-Ansteuerung) möglich.

Auch bei diesen Röntgentischen wurde vorne am Fußgestell, für den Einsatz eines C-Bogens, auf eine Längsverstrebung verzichtet.

Auf dieser Seite präsentieren wir Ihnen die Röntgentische mit Höhen- und Neigungsverstellungen. Die Beschreibungen der weiteren Eigenschaften und Optionen befinden sich auf der nachfolgenden Seite.

1 RGL-1065/NEE, PAL-190-65

2 RGL-1065/NAC, LR/Z-125 (H : 620-1020 mm)

	AGA-POWER-DUO-LIFT		AGA-AKKU-POWER-DUO-LIFT	
Bestellnummer	**RGL-1065/NEE**	**RGL-1080/NEE**	**RGL-1065/NAC**	**RGL-1080/NAC**
Abbildung(en)	in 1	ähnl. 1	in 2	ähnl. 2
Preis (EUR)				
Länge (mm)	1900		1900	
Liegefläche	1-teilig		1-teilig	
Liegefläche 2-teilige (500/1400 mm)	**RGL-1065/NKEE**	**RGL-1080/NKEE**	**RGL-1065/NKAC**	**RGL-1080/NKAC**
Breite (mm)	650	800	650	800
Höhenverstellung (mm)	550-800		460-860	
Neigungsverstellung	11°		17°	
Verstellmechanismus	Elektromotore, per Handschalter, mit sechs Tasten, für die gleichzeitige Höhen- und Neigungsverstellung		Akku-Antrieb, per Handschalter, mit sechs Tasten, für die gleichzeitige Höhen- und Neigungsverstellung	
Belastbarkeit (kg)	150		150	
Batteriemodul	—		**BMEAC**	
Papierrollenhalter	**P-2065/A**	**P-2080/A**	**P-2065/A**	**P-2080/A**
Zubehör	Seite 27		Seite 27	

Weitere Eigenschaften, Optionen und Zubehör für Röntgentische

1 RGL-1080/NKEE (Kopfteil rechts), PAL-190-80, OPS-170/A, LR-125 (H : 550-800 mm)

2 RGL-1065/NEE, PAL-190-65, LR/Z-125 (H : 550-800 mm)

3 RGL-1065/EE, PAL-190-65, OPS-170/A, LR/Z-125 (H: 700-950 mm)

4 RGL-1065/NAC, PAL-190-65, LR/Z-125 (H : 620-1020 mm)

Weitere Eigenschaften

- Die röntgenstrahlendurchlässigen Trägerplatten haben eine Stärke von 15 mm (bei Tischbreite 650 mm) und 25 mm (bei einer Tischbreite von 800 mm).
- Serienmäßig werden die Röntgentische mit Bodenausgleichsschrauben am Fußgestell geliefert. Diese verleihen dem Röntgentisch eine große Standfestigkeit.
- In den Standardausführungen befinden sich beim
  - AGA-POWER-LIFT und AGA-POWER-DUO-LIFT (elektromotorische Verstellungen) mindestens im Bereich von 1300x600 mm (LxB), zwischen den Antrieben, und beim
  - AGA-AKKU-POWER-LIFT und AGA-AKKU-POWER-DUO-LIFT (Akku-Antriebe) mindestens im Bereich von 1200x600 mm (LxB), zwischen den Antrieben, keine Metallteile.
- Die Hubsäulen, die aus eloxiertem Leichtmetall bestehen, zeichnen sich durch ihre Laufruhe aus. Sie werden über einen Trafo mittels Handschalter angesteuert.
- Anschlusswerte
  - AGA-POWER-LIFT und AGA-POWER-DUO-LIFT
    Anschlusswerte je motorischer Einheit: 230V, 50/60Hz, 6,0A, 240W, IPX6, v=16mm/s, 2x1000N.
  - AGA-AKKU-POWER-LIFT und AGA-AKKU-POWER-DUO-LIFT
    Anschlusswerte je Akku-Einheit: 230V, 50/60Hz, 4,0A, 160W, IPX6, v=16mm/s, 2x2000N.

Optionen

- Lage des Kopfteils
  Bei den Röntgentischen mit zweiteiliger Liegefläche befindet sich das Kopfteil serienmäßig auf der rechten Seite (beim Trafo/Handschalter). Auf Wunsch sind die Röntgentische auch mit einem Kopfteil auf der linken Seite verfügbar (bitte bei Auftragserteilung angeben).
- Laufrollen
  Für den mobilen Einsatz sind die Röntgentische mit Laufrollen auszustatten. Die einfachen Apparate-Rollen sind mit einem Durchmesser von 75 mm (Bestell-Nr. LR-75) und 125 mm (Bestell-Nr. LR-125) verfügbar.
- Laufrollen in Form einer Zentralverstellung
  Bessere Rolleigenschaften und einen höheren Bedienungskomfort bieten die Doppelrollen mit einem Durchmesser von 125 mm (Bestell-Nr. LR/Z-125).
- Polsterauflagen
  Um den Patienten eine angenehmere Liegeposition zu ermöglichen sind Polsterauflagen verfügbar. Diese haben eine Stärke von 40 mm und sind in den Breiten 650 mm (Bestell-Nr. PAL-190-65) und 800 mm (Bestell-Nr. PAL-190-80) lieferbar.

Zubehör

- Das weitere optional erhältliche Zubehör (Papierrollenhalter, OP-Schienen, Seitengitter und Infusionsständer) ist auf der nebenstehenden Seite abgedruckt.
- Die Preise für Schiebegriffe, Wandabweiser oder einem umlaufenden Kanten-/Rammschutz für die mobilen Röntgentische teilen wir Ihnen gerne auf Anfrage mit.

AGA Sanitätsartikel

Zubehör für Röntgentische

Foto	Bestellnummer	Artikelbeschreibung	Preis (EUR)
	LR-75 LR-125	Satz Laufrollen, Ø 75 mm. Satz Laufrollen, Ø 125 mm. Ein Satz besteht aus vier Rollen (zwei mit Feststellern). Bei Auftragserteilung ist die gewünschte Tischhöhe inklusive Laufrollen anzugeben.	
	LR/Z-125	Zentralverstellung mit Doppelrollen (Ø 125 mm). Alle vier Rollen sind durch Gestänge miteinander verbunden. Zum Feststellen bzw. Verfahren befindet sich jeweils ein Tritthebel am Kopf- und Fußende (einmal treten). Bei Auftragserteilung ist die gewünschte Tischhöhe inklusive Laufrollen anzugeben. *Nicht nachrüstbar.	
	PAL-190-65 PAL-190-80	Polsterauflage, Breite 650 mm. Polsterauflage, Breite 800 mm. Um den Patienten eine angenehme Liegeposition zu ermöglichen sind Polsterauflagen verfügbar. Die Polsterauflagen haben eine Stärke von 40 mm und werden mit Hilfe von Klettverschlüssen am Oberrahmen fixiert.	
	P-2065/A P-2080/A	Papierrollenhalter, mit Anbausatz, Chrom, für Tischbreite 650 mm. Papierrollenhalter, mit Anbausatz, Chrom, für Tischbreite 800 mm. Wird am Fußende angeschraubt.	
	OPS-40/A OPS-60/A OPS-100/A OPS-140/A OPS-170/A	Paar OP-Schienen (Abmessungen 25x10 mm, LxB), Edelstahl, mit Distanzstücken. Die OP-Schienen sind in verschiedenen Längen erhältlich: die jeweilige Länge (cm) ergibt sich aus der Bestellnummer. Die Lage (ob am Kopf-, Fußende oder Tischmitte) können Sie selbst bestimmen. *Nicht nachrüstbar.	
	SG-1000 SG-3000	Seitengitter (Stück), kunststoffbeschichtet. Seitengitter (Stück), Edelstahl. Abmessungen 800x250 mm (LxH), abnehmbar. *Nicht nachrüstbar.	
	SG-1000/1 SG-3000/1	Seitengitter (Stück), kunststoffbeschichtet. Seitengitter (Stück), Edelstahl. Abmessungen 800x250 mm (LxH). Verstellbar per Drehmechanismus, permanent mit dem Tisch verbunden. *Nicht nachrüstbar.	
	SG-1000/BK SG-3000/BK	Seitengitter (Stück), kunststoffbeschichtet. Seitengitter (Stück), Edelstahl. Abmessungen 800x250 mm (LxH), mit Befestigungskloben für OP-Schiene. *OP-Schiene(n) erforderlich.	
	INF-1720/VA INF-30170/BKO	Infusionshalter aus Edelstahl, Länge 1700 mm, mit vier Haken und einem anschraubbaren Befestigungskloben. Bei Auftragserteilung bitte die gewünschte Lage des Klobens (am Tischoberrahmen) angeben. *Nur bedingt nachrüstbar. Infusionsständer aus Edelstahl, Länge 1700 mm, mit vier Haken und einem Befestigungskloben. *OP Schiene(n) erforderlich.	

MRT-Patiententransportliegen und MRT-Instrumententisch

MRT-Patiententransportliegen mit hydraulischer Höhenverstellung

Die Palette unserer hydraulisch höhenverstellbaren MRT-tauglichen Patiententransportliegen umfasst vier Varianten: mit und ohne Seiten-gittern, und in den Breiten 650 und 800 mm. Sie sind für MR-Systeme (gemäß deren Kompatibilitätsdatenblättern) bis 7 Tesla geeignet.

Die hydraulisch höhenverstellbaren MRT-Patiententransportliegen können sicher unter folgenden Bedingungen eingesetzt werden:
- statisches Magnetfeld von maximal 7 Tesla oder geringer,
- mit zusätzlich einem räumlichen Gradienten von maximal 10 T/m oder geringer,
- die Liege darf in Schieberichtung zum Magneten mit der Kopfstirnseite/Fußstirnseite die Grenzlinie von 10 T/m nicht überschreiten.

1 H-U 3065/Y 980LRVA

2 H-AWL 3065/Y 980VA

Bestellnummer	H-U 3065/Y 980LRVA	H-EKG 3080/Y 980LRVA	H-AWL 3065/Y 980VA	H-AWL 3080/Y 980VA
Abbildung(en)	1, in 3, 4, 7	ähnl. 1, in 3, 4, 7	2, 5-9	ähnl. 2, 5-9
Preis (EUR)				
Breite (mm)	650	800	650 (795 mit Seitengittern)	800 (975 mit Seitengittern)
Länge (mm) Kopfteil/Liegefläche	1900 500/1400			
Höhenverstellung (mm)	620-980 (Hydraulik)			
Polsterstärke (mm)	64			
Kopfteilverstellung	+40° (Klemmstangen)			
Belastbarkeit (kg)	200			
Laufrollen	Ø 100 mm, alle vier mit Feststeller			
Seitengitter (mm)	–		800x250 (LxH), drehbar	
Papierrollenhalter (Montage am Fußende)	**P-3050/A**	**P-3070/A**	**P-3050/A**	**P-3070/A**
Zweiter Fußhebel	**FPH-30**			
Weiteres Zubehör	Seite 33			

Weitere Eigenschaften

- Das Stahlrohrgestell der hydraulisch höhenverstellbaren MRT-Liegen besteht aus Edelstahl, mit einem geringen Restmagnetismus.
- Die hydraulische Höhenverstellung erfolgt per Fußpumpe. Die Montage des Fußpumphebels ist beidseitig möglich (bitte die gewünschte Seite bei der Auftragserteilung angeben).

Zubehör

- Gegen Aufpreis ist ein zweiter Fußpumphebel mit Übertragungswelle und Verbindungsstück erhältlich (Bestell-Nr. FPH-30). Damit ist eine Bedienung der hydraulischen Höhenverstellung von beiden Seiten möglich. Auch zum Nachrüsten, für alle hydraulisch höhenverstellbaren MRT-Patiententransportliegen.

3 H-U 3065/Y 980LRVA, P-3050/A

4 H-U 3065/Y 980LRVA

5 H-AWL 3065/Y 980VA

6 H-AWL 3065/Y 980VA

7 Detail

8 H-AWL 3065/Y 980VA - Detail

Optionen

- Serienmäßig haben die zum Lieferumfang gehörenden Laufrollen einen Ø 100 mm. Gegen Aufpreis sind auch Rollen mit Ø 125 mm zu bekommen. Die Mehrkosten teilen wir Ihnen gerne auf Anfrage mit.
- Als Alternative bieten wir die MRT-Liegen mit fester Höhe. Diese sind auf der Katalogseite 32 abgebildet und beschrieben.

9 H-AWL 3065/Y 980VA

MRT-Patiententransportliegen

Diese nur sehr leicht magnetischen Edelstahlliegen finden ihren Einsatz als Patiententransportliegen im Bereich der Magnetresonanz (MRT, kurz auch MR). Sie sind geeignet für alle MR-Systeme bis 7 Tesla.

Die MRT-Patiententransportliegen können sicher unter folgenden Bedingungen eingesetzt werden:
- statisches Magnetfeld von maximal 7 Tesla oder geringer,
- mit zusätzlich einem räumlichen Gradienten von maximal 7 T/m oder geringer,
- die Liege darf in Schieberichtung zum Magneten mit der Kopfstirnseite/Fußstirnseite die Grenzlinie von 7 T/m nicht überschreiten.

1 U-3065/LRVA

2 AWL-3065/VA

3 AWL-3065/VA, INF-1720/VA

4 AWL-3080/VA, P-3070

Bestellnummer	U-3065/LRVA	EKG-3080/LRVA	AWL-3065/VA	AWL-3080/VA
Abbildung(en)	1	ähnl. 1	2, in 3	4
Preis (EUR)				
Breite (mm)	650	800	650 (795 mit Seitengittern)	800 (975 mit Seitengittern)
Länge (mm) Kopfteil/Liegefläche	1900 500/1400			
Höhe (mm)	650/700/750/800			
Polsterstärke (mm)	64			
Kopfteilverstellung	+40° (Klemmstangen)			
Belastbarkeit (kg)	200			
Laufrollen	Ø 100 mm, alle vier mit Feststeller			
Seitengitter	–		800x250 (LxH), drehbar	
Papierrollenstange (Montage am Fußende)	**P-3050**	**P-3070**	**P-3050**	**P-3070**
Weiteres Zubehör	Seite 33			

Zubehör für MRT-Patiententransportliegen

Foto	Bestellnummer	Artikelbeschreibung	Preis (EUR)
	LR-100/VA LR-125/VA	Satz MR-taugliche Laufrollen (Ø 100 mm). Satz MR-taugliche Laufrollen (Ø 125 mm). Ein Satz besteht aus vier feststellbaren Rollen.	
	PG-220 PG-260	Patientengurt, Abmessungen 2200x250 mm, LxB. Patientengurt, Abmessungen 2600x250 mm, LxB. Er dient zur Fixierung der Patienten. Polsterfarben auf Seite 4.	
	INF-1720/VA	Der Infusionsständer (Länge 1700 mm) wird mit vier Haken und einem entsprechenden Befestigungskloben geliefert. Der Kloben kann auf der linken und rechten Seite am Polsterrahmen angeschraubt werden. *Eine nachträgliche Montage ist nur bedingt möglich.	

MRT-Instrumententisch

Ein Instrumententisch ist ein unabkömmlicher Helfer in jeder ärztlichen oder medizinischen Praxis. Dieser Instrumententisch (Bestell-Nr. MR-IT) ist MRT-tauglich und kann daher auch in der Magnetresonanz (MRT, kurz auch MR) eingesetzt werden.

Der MRT-taugliche Instrumententisch ist für MR-Systeme (gemäß deren Kompatibilitätsdatenblättern) bis 3 Tesla geeignet und kann sicher unter folgenden Bedingungen eingesetzt werden:

- statisches Magnetfeld von maximal 3 Tesla oder geringer,
- mit zusätzlich einem räumlichen Gradienten von maximal 8,6 T/m oder geringer,
- der Instrumententisch darf in Schieberichtung zum Magneten die Grenzlinie von 8,6 T/m nicht überschreiten.

Bestellnummer	MR-IT
Abbildung	1
Preis (EUR)	
Länge (mm)	595
Breite (mm)	395
Höhe (mm)	1015
Belastbarkeit (kg)	20
Laufrollen	Ø 75 mm, zwei mit Feststeller
Oberfläche	Eloxiertes Aluminium (E6/EV1)
Rahmenkonstruktion	Aluminium-Quadratrohrprofilen 30x30x2 mm und Aluminium-Hohlkammerprofilen 20,6x19x1,4 mm
Ablageplatten	Stärke 2 mm, Höhen 400/990 mm

1 MR-IT

Dreiteilige Phlebologieliegen AGA-PHLEBO-LIFT und AGA-PHLEBO-MAT

Die Venenbehandlungsliegen AGA-PHLEBO-LIFT wurden speziell für die Anforderungen der Phlebologie entwickelt. Zielsetzung war es, durch die elektromotorischen Verstellmöglichkeiten (in Höhe und Neigung), dem fachspezifischen Zubehör und die einfache Handhabung, Arzt und Arzthelfer zu entlasten und eine schnelle Behandlung der Patienten zu gewährleisten.

Die Venenbehandlungsliegen sind mit einem zwei- und dreiteiligen Polsteraufbau lieferbar. Der dreiteilige AGA-PHLEBO-LIFT (Bestell-Nr. VEKO-1060/3EE) ist auch ohne Höhenverstellung verfügbar. Der so genannte AGA-PHLEBO-MAT (Bestell-Nr. VEKO-1062/3E) hat eine feste Arbeitshöhe von 930 mm in waagerechter Stellung und ist nur in der Neigung elektromotorisch verstellbar. Die Höhenverstellung ist nicht nachrüstbar.

Die dreiteiligen Venenbehandlungsliegen sind mit ein paar Handgriffen (Anstellen des Rückenteils per Gasdruckfeder, Abklappen des Fußteils per Steckbolzen) in wenigen Sekunden auch zu einem gynäkologischen, rektoskopischen bzw. proktologischen Untersuchungsstuhl umrüstbar.

1 VEKO-1060/3EE

	AGA-PHLEBO-LIFT	AGA-PHLEBO-MAT
Bestellnummer	**VEKO-1060/3EE**	**VEKO-1062/3E**
Abbildung(en)	1, 2	3
Preis (EUR)		
Rahmen	Lack	
Länge (mm) Kopf-/Sitz-/Fußteil	1900 1020/365/465	
Breite (mm)	620 (680 mit OP-Schienen)	
Höhenverstellung (mm)	730-930 (Elektromotor)	–
Feste Höhe (mm)	–	930
Liegefläche	3-teilig	
Polsterstärke (mm)	64	
Belastbarkeit (kg)	150	
Kippverstellung	-20° / +74°	
Rückenteilverstellung	+30° (Gasdruckfeder)	
Beinteilverstellung	durch Steckbolzen abklappbar	
Papierrollenhalter	**P-2065/A**	
Weiteres Zubehör	Seiten 40-41	

2 VEKO-1060/3EE

3 VEKO-1062/3E

Weitere Eigenschaften

Zur Standardausführung gehören:

- ein Paar seitlich angebrachte OP-Schienen (Länge 900 mm),
- ein Paar schwarze Ringarmlehnen inklusiv Befestigungskloben,
- das schwarze Fußauftrittsbrett,
- die Nackenrolle mit zwei Bändern,
- die/der Fußschalter,
- Ausschnitte in Sitz- und Fußteilen,
- Ausgleichsschrauben am Bodenrahmen,
- eine herausziehbare Sicherheitsstütze,
- einen Sicherheitsendschalter.

Zweiteilige Phlebologieliegen AGA-PHLEBO-LIFT und AGA-PHLEBO-MAT

Die dreiteiligen kombinierten Phlebologieliegen sind, speziell für den Einsatz in der reinen Phlebologie und Dermatologie, mit einem zweiteiligen Polsteraufbau erhältlich.

Auch der zweiteilige AGA-PHLEBO-LIFT (Bestell-Nr. VEKO-1060/EE) ist ohne Höhenverstellung verfügbar. Der so genannte AGA-PHLEBO-MAT (Bestell-Nr. VEKO-1062/E) ist nur in der Neigung elektromotorisch verstellbar und hat in der waagerechten Stellung eine feste Arbeitshöhe von 930 mm. Die Höhenverstellung ist nicht nachrüstbar.

Die eingesetzten Antriebe sind wartungsfreie, spritzwassergeschützte und ruhig laufende Elektromotoren, die über Fußschalter mittels Luftimpulse gesteuert werden. Anschlusswerte je Motor: 230V, 50/60Hz, 3,7A, 850W, IPX4, v=14mm/s, 7000N.

	AGA-PHLEBO-LIFT	AGA-PHLEBO-MAT
Bestellnummer	**VEKO-1060/EE**	**VEKO-1062/E**
Abbildung(en)	in 1	2
Preis (EUR)		
Rahmen	Lack	
Länge (mm) Kopfteil/Liegefläche	1900 500/1400	
Breite (mm)	620 (680 mit OP-Schienen)	
Höhenverstellung (mm)	730-930 (Elektromotor)	–
Feste Höhe (mm)	–	930
Liegefläche	2-teilig	
Polsterstärke (mm)	64	
Belastbarkeit (kg)	150	
Kippverstellung	-20° / +74°	
Kopfteilverstellung	+40° (Klemmstangen)	
Papierrollenhalter	**P-2065/A**	
Weiteres Zubehör	Seiten 40-41	

1 VEKO-1060/EE, LR/Z-50

Weitere Eigenschaften

Zur Standardausführung gehören:

- ein Paar seitlich angebrachte OP-Schienen (Länge 900 mm),
- ein Paar schwarze Ringarmlehnen inklusiv Befestigungskloben,
- das schwarze Fußauftrittsbrett,
- die/der Fußschalter,
- eine herausziehbare Sicherheitsstütze,
- einen Ausschnitt im Fußteil,
- Ausgleichsschrauben am Bodenrahmen.

2 VEKO-1062/E

Kardiologische Kipptische

Für die Kipptischuntersuchung, ein Untersuchungsverfahren in der Humanmedizin (beurteilt wird der Blutdruck von Patienten bei Lageänderungen) sind die Venenbehandlungsliegen, die bereits auf den vorherigen Seiten beschrieben wurden, umkonstruiert worden. Diese kardiologischen Kipptische sind in zwei Varianten erhältlich: ohne Echo-Ausschnitt (Bestell-Nr. KT-1062/E und KT-1060/EE) und mit einem Echo-Ausschnitt (Bestell-Nr. EKAT-1062/E und EKAT-1060/EE).

1 EKAT-1060/EE, LR/Z-50

Bestellnummer	KT-1060/EE	KT-1062/E	EKAT-1060/EE	EKAT-1062/E
	ohne Echo-Ausschnitt		**mit Echo-Ausschnitt**	
Abbildung(en)	in 2	3	in 1	ähnl. 1
Preis (EUR)				
Rahmen	Lack			
Länge (mm) Kopfteil/Liegefläche	1900 500/1400			
Breite (mm)	620 (680 mit OP-Schienen)			
Höhenverstellung (mm)	730-930 (Elektr.)	–	730-930 (Elektr.)	–
Feste Höhe (mm)	–	730	–	730
Echo-Ausschnitt (mm)	–		300x250 (LxB)	
Liegefläche	2-teilig			
Polsterstärke (mm)	64			
Belastbarkeit (kg)	150			
Kippverstellung	-20° / +74°			
Kopfteilverstellung	+40° (Klemmstangen)			
Papierrollenhalter	**P-2065/A**			
Weiteres Zubehör	Seiten 40-41			

2 KT-1060/EE, LR/Z-50, WM-30

Weitere Eigenschaften

- Zum Komplettpreis der Kipptische gehören die seitlich angebrachten OP-Schienen (Länge 1560 mm), ein Paar schwarze Ringarmlehnen mit Befestigungskloben, das schwarze Fußauftrittsbrett, ein Patientengurt (2200x250 mm, LxB), die/der Fußschalter, Ausgleichsschrauben am Bodenrahmen, ein Ausschnitt am Fußende, eine herausziehbare Sicherheitsstütze.
- Bei den Modellen EKAT-1060/EE und EKAT-1062/E wird der Polstereinsatz für den Echo-Ausschnitt mitgeliefert.

3 KT-1062/E

Therapeutische Kipptische / Stehbretter

Diese therapeutischen Kipptische/Stehbretter (Bestell-Nr. KT-1080/EE und KT-10100/EE) können verschiedenartig eingesetzt werden, zum Beispiel für die optimale Behandlung von neurologisch Erkrankten sowie kopf- oder rückenverletzten oder querschnittsgelähmten Patienten. Sie sind hervorragend geeignet für die Patientenmobilisierung in der Neurologie, Chirurgie, Physiotherapie und Orthopädie.

Bestellnummer	KT-1080/EE	KT-10100/EE
Abbildung(en)	1, 2	ähnl. 1, 2
Preis (EUR)		
Rahmen	Lack	
Länge (mm) Kopfteil/Liegefläche	1900 500/1400	
Breite (mm)	800 (860 mit OP-Schienen)	1000 (1060 mit OP-Schienen)
Höhenverstellung (mm)	520-960 (Elektromotor)	
Liegefläche	2-teilig	
Polsterstärke (mm)	64	67
Belastbarkeit (kg)	130	
Kippverstellung	0° /+90° (Elektromotor)	
Kopfteilverstellung	+35° (Raster)	
Papierrollenhalter	**P-2080/A**	**P-20100/A**
Weiteres Zubehör	Seiten 40-41	

1 KT-1080/EE

2 KT-1080/EE

Weitere Eigenschaften

- Um dem Patienten physisch und psychisch die bei der Behandlung benötigte Sicherheit zu geben, wurde bei den Kipptischen die Kombination des Polsterausschnittes am Fußende mit dem extra großflächigen, abnehmbaren Fußauftrittsbrett entwickelt.
- Die elektromotorischen Höhen- und Kippverstellungen erfolgen über zwei wartungsfreie und äußerst geräuscharme Antriebe, die durch Fuß- bzw. Handschalter, mittels Luftimpulse, gesteuert werden.
- Höhenverstellung mit Ansteuerung per Fußschalter. Anschlusswerte des Motors: 230V, 50/60Hz, 3,7A, 850W, IPX4, v=14mm/s, 7000N.
- Kippverstellung mit Ansteuerung per Handschalter. Anschlusswerte des Motors: 230V, 50/60Hz, 1,8A, 360W, IPX4, v=7mm/s, 10000N.

Zum Komplettpreis der therapeutischen Kipptische gehören:

- ein Paar seitlich angebrachte OP-Schienen (Länge 1560 mm),
- eine Fahreinrichtung in Form eines Rollen-Hebe-Systems (Rollen Ø 75 mm),
- ein abnehmbares Fußauftrittsbrett (320x800/1000 mm, LxB),
- ein integrierter Winkelmesser,
- die Fuß- und Handschalter und
- ein Polsterausschnitt am Fußende.

Zubehör für Phlebologieliegen und Kipptische

Foto	Bestellnummer	Artikelbeschreibung	Preis (EUR)
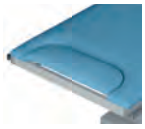	PEF-1043	Polstereinsatz zum Schließen des Ausschnitts im Fußteil. Dadurch wird dem Patienten bei der waagerechten Stellung ein angenehmeres Liegefühl vermittelt.	
	LR/Z-50	Zentralverstellbare Fahreinrichtung mit Laufollen (Ø 50 mm). Der Sockel ist mit zwei Bockrollen (am Fußende) und zwei Lenkrollen (am Kopfende) versehen. Der schwarze Feststellhebel, der mit dem Fuß bedient wird, befindet sich am Kopfende des Sockels. *Nicht nachrüstbar.	
	P-2065/A P-2080/A P-20100/A	Papierrollenhalter, mit Anbausatz, Chrom, Breite 650 mm. Papierrollenhalter, mit Anbausatz, Chrom, Breite 800 mm. Papierrollenhalter, mit Anbausatz, Chrom, Breite 1000 mm. Wird am Kopfende angeschraubt.	
	FR-60	Fersenrolle, für den Einsatz in der Phlebologie empfehlenswert. Der Patient kann seine Fersen auf die Rolle, die mit Klettverschlüssen am schwarzen Fußauftrittsbrett befestigt ist, legen. Das behandelnde Personal hat dadurch beide Hände frei, um die Beine des Patienten bandagieren zu können.	
	PG-220 PG-260	Patientengurt, Abmessungen 2200x250 mm, LxB. Patientengurt, Abmessungen 2600x250 mm, LxB. Er dient zur Fixierung der Patienten. Polsterfarben auf Seite 4.	
	VA-40/V	Edelstahlschale mit Schalenhalter und Sicherheitsendschalter. Die Edelstahlschale befindet sich direkt unter dem Beckenauschnitt. *Nicht nachrüstbar.	
	WM-30	Winkelmesser aus Edelstahl, wahlweise rechte oder linke Seite angebracht. *Nicht nachrüstbar.	
	KVG	Kopfteilverstellung per Gasdruckfeder statt Klemmstangenmechanismus. *Nicht nachrüstbar.	
	GS-1710 EfGS	Gesichtsausschnitt im Kopfteil, oval, Abmessungen 205x105 mm (LxB). *Nicht nachrüstbar. Polstereinsatz, zum Schließen des Gesichtsausschnittes.	
	A-2047	Armauflage, Chrom, schwenkbar, schwarz PU-geschäumte Auflage, Abmessungen 400x120 mm (LxB). *Mit Befestigung für OP-Schiene.	

AGA Sanitätsartikel

3-teilig	2-teilig	Kardiologische Kipptische		Therap. Kipptische
VEKO-1060/3EE VEKO-1062/3E	VEKO-1060/EE VEKO-1062/E	EKAT-1060/EE EKAT-1062/E	KT-1060/EE KT-1062/E	KT-1080/EE KT-10100/EE
▪	▪	▪	▪	—
▪	▪	▪	▪	—
▪	▪	▪	▪	▪
▪	▪	▪	▪	—
▪	▪	✓	✓	▪
▪	—	—	—	—
—	▪	▪	▪	✓
✓	▪	▪	▪	—
—	▪	▪	▪	▪
—	▪	▪	▪	▪
▪	▪	▪	▪	▪

✓ *gehört zum Lieferumfang* ▪ *lieferbar (gegen Aufpreis)* — *nicht lieferbar*

Untersuchungseinheiten

Auf dieser Katalogseite präsentieren wir Ihnen Kombinationen, bestehend aus einer Universalliege mit Unter(fahr)schränken und gegebenenfalls einem Drehhocker.

Diese Untersuchungseinheiten sind zu einem Komplettpreis erhältlich.

1 BUD-6265

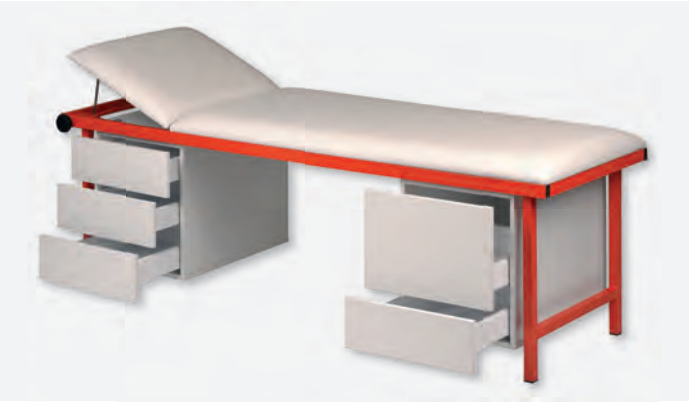

2 SSL-6558

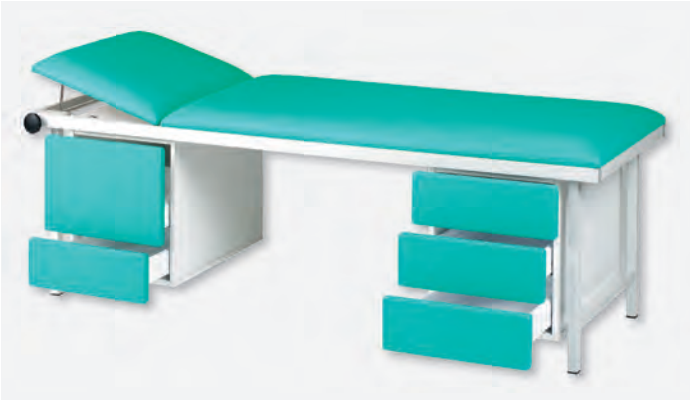

3 UEH-5865

- **BUD-6265**
  Zum Lieferumfang der Einheit BUD-6265 gehören die Behandlungsliege (ähnlich ULI-6000, Seite 45) mit Papierrollenhalterstange P-3050, der Unterfahrschrank (ähnlich HB-580/3, Seite 113) und der Drehhocker DH-2000 (Seite 104).

- **SSL-6558**
  Diese Einheit besteht aus der Universalliege U-1065 (Seite 49), zwei einhängbaren, melaminbeschichteten Unterschränken (die individuell angeordnet werden können) mit zwei und drei Schubladen (ähnlich HB-580/2 und HB-580/3, Seite 113).

- **UEH-5865**
  Diese Einheit unterscheidet sich zur SSL-6558 lediglich in der Beschaffenheit der Schrankblenden. Bei der UEH-5865 sind die Blenden mit dem gleichen Kunstleder bezogen wie die Liege.

Bestellnummer	**BUD-6265**	**SSL-6558**	**UEH-5865**
Abbildung(en)	1	2	3
Preis (EUR)			
Länge (mm) Kopfteil/Liegefläche	1900 500/1400	1900 500/1400	
Breite (mm)	650	650	
Höhe (mm)	650	650/700/750/800	
Gestell	Lack	Lack	
Polsterstärke (mm)	47	64	
Kopfteilverstellung	+30° (Raster)	+40° (Klemmstangen)	
Belastbarkeit (kg)	150	200	
Papierrollenhalter	✓	**P-2065**	
Weiteres Zubehör	–	Seiten 60-61	

AGA Sanitätsartikel

Behandlungsliegen

Die Behandlungsliegen RU-1062 und RUL-6000 bestechen durch das formschöne Komplett-Design. Die Liegenbeine und der Polsterrahmen sind aus Flachovalstahlrohrprofilen gefertigt. Die abgesetzten Polster wirken schwebend aufgrund der Distanzstücke am Polsterrahmen. Die Behandlungsliegen ULI und ELI sind wirtschaftliche Produkte und finden Ihren Einsatz in vielen Bereichen.

1 RU-1062

2 RUL-6000

3 ULI-6000

4 ELI-8000

Bestellnummer	RU-1062	RUL-6000	ULI-6000	ULI-6020	ULI-6030	ELI-8000	ELI-8020	ELI-8030
Abbildung(en)	1	2	3	ähnl. 3	ähnl. 3	4	ähnl. 4	ähnl. 4
Preis (EUR)								
Länge (mm) Kopfteil/Liegefläche	1920 320/1600	1900 500/1400	1900 500/1400			1900 500/1400		
Breite (mm)	620	620	650			800		
Höhe (mm)	700	680	650			650		
Polsterrahmen	Lack	Lack	Lack			Lack		
Liegenbeine ▪ Lack ▪ Chrom ▪ Edelstahl	 ✓ — —	 ✓ — —	 ✓ — —	 — ✓ —	 — — ✓	 ✓ — —	 — ✓ —	 — — ✓
Polsterstärke (mm)	64	47	47			47		
Kopfteilverstellung	-25°/+30° (Gasdruckfeder)	+30° (Raster)	+30° (Raster)			+30° (Raster)		
Belastbarkeit (kg)	150	150	150			150		
Nivellierfüßen	✓	✓	▪			▪		
Papierrollenhalter	**PU-6000**	**PU-5500**	**PU-6000**			**PE-8000**		
Weiteres Zubehör	—	—	—			Seiten 60-61		

✓ *gehört zum Lieferumfang* ▪ *lieferbar (gegen Aufpreis)* — *nicht lieferbar*

Ruheliege / EEG-Stuhl

Die Ruheliege wird als Entspannungs- bzw. Ruhesessel oder als EEG-Stuhl eingesetzt. Das Elektro-Enzephalogramm (kurz EEG) ist eine Methode der medizinischen Diagnostik und der neurologischen Forschung. Es ist eine völlig risikolose Untersuchungsmethode zur Messung von Hirnstromwellen.

1 KL-1070/M, HRM-14/KL

Bestellnummer	KL-1070/M
Abbildung(en)	in 1-4
Preis (EUR)	
Länge (mm) Rücken-/Sitz-/Fußteil	1900 830/470/600
Breite (mm)	580
Sitzhöhe (mm)	550
Abmessungen, zusammengeklappt (mm)	1100x710x400
Stahlrohrgestell	Lack (Farbe: Basalt)
Polsterung (Bezug)	Kunstleder
Polsterstärke (mm)	40
Belastbarkeit (kg)	140
Armlehnen	✓
Rücken-/Fußteil-verstellung	stufenlos
Zubehör	Nackenrolle mit Gurtband **HRM-14/KL**

2 KL-1070/M, HRM-14/KL

Weitere Eigenschaften

- Das Gestell ist eine 10 kg leichte Stahlrohrkonstruktion.
- Das Fußteil und die Rückenlehne bewegen sich stufenlos synchron. Die Bedienung erfolgt über die strapazierfähige kunststoffummantelte Fußstütze. Somit kann eine vollkommene Ruhe- und Entspannungsposition erreicht werden.
- Die extra weiche Polsterauflage wird über die mit Federclipsen gehaltene Bespannung gezogen.
- Bei Bedarf lässt sich die Ruheliege in wenigen Sekunden zusammenklappen und wegstellen.

3 KL-1070/M, HRM-14/KL

4 KL-1070/M - Detail

Wandklappliegen

Die Wandklappliegen finden dort ihren Einsatz, wo eine permanent aufgebaute Liege nicht benötigt wird. Sie zeichnen sich durch ihre extrem kurze Aufbauzeit und sofortige Nutzung aus. Die Wandklappliegen sind in drei Gestellbeschaffenheiten (Lack, Chrom, Edelstahl) und zwei Breiten (650, 800 mm) lieferbar.

1 WKL-1065, Kopfteil rechts

2 WKL-1065, Kopfteil links

Bestellnummer	WKL-1065	WKL-2065	WKL-3065	WKL-1080	WKL-2080	WKL-3080
Abbildung(en)	1, 2	ähnl. 1, 2	ähnl. 1, 2	ähnl. 1, 2	ähnl. 1, 2	ähnl. 1, 2
Preis (EUR)						
Gestell	Lack	Chrom	Edelstahl	Lack	Chrom	Edelstahl
Länge (mm) Kopfteil/Liegefläche	1900 500/1400			1900 500/1400		
Länge mit Wand-halterung (mm)	2014			2014		
Breite (mm)	650			800		
Höhe (mm)	700/750/800			900		
Polsterstärke (mm)	64			64		
Kopfteilverstellung	+40° (Klemmstangen)			+40° (Klemmstangen)		
Belastbarkeit (kg)	200			200		
Papierrollenhalter	**PU-6000**, zur Wandmontage			**PE-8000**, zur Wandmontage		
Zubehör	Seiten 60-61			Seiten 60-61		

Weitere Eigenschaften

- Die Lage des Kopfteils (wahlweise linke oder rechte Seite) ist bei Auftragserteilung anzugeben.
- Die beiden einzeln voneinander ausklappbaren Liegenbeine sind mit einem Einknickschutz gegen ungewolltes Einklappen gesichert.
- Im Lieferumfang enthalten ist eine mehrfach verstärkte Wand-befestigung.
- Die Tiefe vom Polster im abgeklappten Zustand zur Wand beträgt 190 mm.

Optionen

- In der Standardausführung sind die Wandklappliegen waage-recht abklappbar. Somit fällt der Blick immer auf die Polster-seite (und nicht auf das Gestell mit der Liegenunterseite und dem stufenlosen Kopfteilverstellmechanismus).

Die Wandklappliegen sind gegen Aufpreis auch:

- waagerecht hochklappbar (Kopfteil: linke oder rechte Seite),
- senkrecht hochklappbar (Kopfteil: an der Wand oder zur Raummitte) oder mit
- Wandhalterungen bis zum Fußboden lieferbar.

Die Mehrkosten teilen wir Ihnen gerne auf Anfrage mit.

Kinderuntersuchungs- / Pädiatrieliegen

Die Kinderuntersuchungsliegen wurden speziell für die Behandlung von Kindern konzipiert. Durch die stufenlos positiv und negativ bzw. abklappbaren Kopf- und Fußteile können die Liegen den unterschiedlichen Körpergrößen der Kinder angepasst werden.

Diese Kinderuntersuchungsliegen, ohne oder mit Laufrollen, sind in drei Gestellbeschaffenheiten (Lack, Chrom, Edelstahl) und zwei Breiten (650, 800 mm) sowie vier Höhen (650, 700, 750, 800 mm) erhältlich.

1 KU-1065

2 KU-2065/LR

Bestellnummer	KU-1065	KU-2065	KU-3065	KU-1080	KU-2080	KU-3080
Abbildung(en)	1	ähnl. 1	ähnl. 1	ähnl. 1	ähnl. 1	ähnl. 1
Preis (EUR)						
Rahmen	Lack	Chrom	Edelstahl	Lack	Chrom	Edelstahl
Länge (mm) Kopf-/Mittel-/Fußteil	1900 500/900/500			1900 500/900/500		
Breite (mm)	650			800		
Höhe (mm)	650/700/750/800			650/700/750/800		
Liegefläche	3-teilig			3-teilig		
Polsterstärke (mm)	64			64		
Belastbarkeit (kg)	80			80		
Kopf-/Fußteil-verstellung	-90° /+30° (Klemmstangen)			-90° /+30° (Klemmstangen)		
Laufrollen Ø 75 mm, (zwei mit Feststeller)	**KU-1065/LR**	**KU-2065/LR**	**KU-3065/LR**	**KU-1080/LR**	**KU-2080/LR**	**KU-3080/LR**
Papierrollenhalter	**PU-6000** Zur Montage an der Liegenunterseite oder Wand			**PE-8000** Zur Montage an der Liegenunterseite oder Wand		
Weiteres Zubehör	Seiten 60-61			Seiten 60-61		

Weitere Eigenschaften

- Auf Wunsch können die Kinderuntersuchungsliegen auch mit Rollen Ø 125 mm oder mit Zentralverstellung ausgestattet werden. Die Aufpreise teilen wir Ihnen gerne mit.
- Wenn bei Auftragserteilung keine andere Liegenhöhe angegeben wird, beträgt die Standardhöhe 650 mm.

AGA Sanitätsartikel

Universalliegen mit stufenloser Kopfteilverstellung

Universalliegen lassen sich wegen ihrer unterschiedlichen Einsatzmöglichkeiten verschiedentlich bezeichnen. So sind Universalliegen unter dem Synonym Behandlungsliegen, Patientenliegen, Untersuchungsliegen, EKG-Liegen, Gymnastikliegen, Therapieliegen, Praxisliegen oder auch als Massageliegen bekannt.

1 U-1065

2 U-1065/3

Bestellnummer	U-1065	U-2065	U-3065	EKG-1080	EKG-2080	EKG-3080
Abbildung(en)	1	3	ähnl. 3	ähnl. 1	ähnl. 3	ähnl. 3
Preis (EUR)						
Rahmen	Lack	Chrom	Edelstahl	Lack	Chrom	Edelstahl
Länge (mm) Kopfteil/Liegefläche	1900 500/1400			1900 500/1400		
Breite (mm)	650			800		
Höhe (mm)	650/700/750/800			650/700/750/800		
Liegefläche	2-teilig			2-teilig		
Polsterstärke (mm)	64			64		
Belastbarkeit (kg)	200			200		
Kopfteilverstellung	+40° (Klemmstangen)			+40° (Klemmstangen)		
Kopftieflagenverstellung +/-30°	**SU-1065**	**SU-2065**	**SU-3065**	**SU-1080**	**SU-2080**	**SU-3080**
Liegefläche 3-teilig (500/500/900 mm) mit Fußteilverstellung +20°	**U-1065/3**	**U-2065/3**	**U-3065/3**	**EKG-1080/3**	**EKG-2080/3**	**EKG-3080/3**
Papierrollenhalter	**P-2065**			**P-2080**		
Weiteres Zubehör	Seiten 60-61			Seiten 60-61		

Weitere Eigenschaften

- Die Stabilität und Robustheit werden durch die Knotenbleche in den Rahmenecken sowie den Querverstrebungen zwischen den Füßen erreicht.
- Die Standardhöhe beträgt 650 mm, wenn bei Auftragserteilung keine andere Liegenhöhe angegeben wird.
- Die Preise für die 1000 mm breiten Modellen teilen wir Ihnen gerne auf Anfrage mit.

3 U-2065

4 SU-1065

Universalliegen mit Laufrollen / Seitengittern - Patiententransportliegen / Aufwachliegen

Die auf der vorherigen Seite beschriebenen Universalliegen sind mit Laufrollen, als Patiententransportliegen, und mit Seitengittern für den sichereren Patiententransport, erhältlich. Dadurch können sie zusätzlich noch als Aufwachliegen eingesetzt werden.

1 U-1065/LR

2 AWL-1065, Korb

	Patiententransportliegen		Aufwachliegen	
Bestellnummer	**U-1065/LR**	**EKG-1080/LR**	**AWL-1065**	**AWL-1080**
Abbildung(en)	1	ähnl. 1	in 2	ähnl. 2
Preis (EUR)				
Rahmen	Lack		Lack	
Länge (mm) Kopfteil/Liegefläche	1900 500/1400		1900 500/1400	
Breite (mm)	650	800	650	800
Höhe (mm)	650/700/750/800		650/700/750/800	
Liegefläche	2-teilig		2-teilig	
Polsterstärke (mm)	64		64	
Belastbarkeit (kg)	200		200	
Seitengitter (drehbar, 800x250 mm)	–		✓ (gesamte Liegenbreite 795 mm)	✓ (gesamte Liegenbreite 975 mm)
Laufrollen	Ø 75 mm (zwei mit Feststellern)		Ø 75 mm (zwei mit Feststellern)	
Kopfteilverstellung	+40° (Klemmstangen)		+40° (Klemmstangen)	
Rahmen - Chrom	**U-2065/LR**	**EKG-2080/LR**	**AWL-2065**	**AWL-2080**
Papierrollenhalter	**P-2065**	**P-2080**	**P-2065**	**P-2080**
Ablagekorb	**Korb**		**Korb**	
Weiteres Zubehör	Seiten 60-61		Seiten 60-61	

✓ *gehört zum Lieferumfang* – *nicht lieferbar*

Weitere Eigenschaften

- Diese Liegen sind auch in einer Breite von 1000 mm erhältlich. Als weitere Ausstattungskomponenten können Schiebegriffe (am Kopf- und/oder Fußende), Wandabweiserringe und ein umlaufender Kanten-/Rammschutz sein. Die Mehrkosten teilen wir Ihnen gerne auf Anfrage mit.
- Um das Auf- und Absteigen für die Patienten zu vereinfachen sind die Patiententransport-/Aufwachliegen auch mit Höhenverstellung lieferbar (Seiten 55-56).
- Berücksichtigen Sie bitte, dass die auf dieser Seite beschriebenen Liegen nicht für die Magnetresonanz (MRT) geeignet sind. Sehen Sie bitte hierzu die Katalogseiten 28-33.

Zubehör

- Kunststoffbeschichteter Ablagekorb (Bestell-Nr. Korb), lichtgrau RAL 7035, Abmessungen 550x290x190 mm (BxTxH). Berücksichtigen Sie bitte, dass der Korb nicht nachrüstbar ist.

Patiententransportliege / Aufwachliege mit Zentralverstellung

Diese Patiententransport- und Aufwachliege besticht nicht nur durch ihre Funktionalität sondern auch durch ihre Optik und bedienerfreundliche Gestaltung. Durch die beiden verchromten Schiebegriffe lässt sich die Patiententransportliege einfach und bequem schieben.

Bestellnummer	PTL-1070/LRZ
Abbildung(en)	in 1-3
Preis (EUR)	
Länge (mm) Kopfteil/Liegefläche	1910 (gesamte Länge 1950) 560/1330
Breite (mm)	700 (gesamte Breite 750)
Höhe (mm)	650
Kopfteilverstellung	+30° (Gasdruckfeder)
Polsterstärke (mm)	64
Belastbarkeit (kg)	200
Seitengitter (drehbar)	✓
Schiebegriffe	✓
Laufrollen	Ø 125 mm Doppelrollen mit Zentralverstellung
Papierrrollenhalter	**P-3059/PTL**
Ablagekorb	**Korb**
Infusionsständer	**INF-30170**

1 PTL-1070/LRZ, INF-30170, Korb

2 PTL-1070/LRZ, INF-30170, Korb

Weitere Eigenschaften

- Die zentral verstellbaren Doppelrollen sind durch Gestänge miteinander verbunden. Am Kopf- und Fußende befindet sich jeweils ein Tritthebel zum Bedienen.
- Sämtliche Wände und Türen sowie die Patiententransportliege selbst werden durch den umlaufenden schwarzen Kanten-/Rammschutz geschützt.
- Das Kopfteil, die Liegefläche und die beiden Polsterauflagen auf den Seitengittern sind mit Kunstleder bezogen.
- Die Seitengitter (760x230 mm, LxH) können jeweils durch einen Drehmechanismus verstellt und durch einen verschiebbaren Bolzen fixiert werden. Zeigen die beiden Seitengitter nach unten, erweitert sich die komplette Polsterbreite von 600 mm auf 700 mm.
- Das Kopfteil ist stufenlos per Gasdruckfeder (300N) verstellbar. Der Auslöseknopf befindet sich direkt unter dem Kopfteil am Kopfende (Abb. 3).

Zubehör

- Am Kopfende befinden sich jeweils rechts und links Aufnahmen, Ø 18 mm, für einen optional erhältlichen Infusionsständer. Zum Lieferumfang des Infusionsständers aus Edelstahl gehört ein Flaschenkreuz mit vier Haken.
- Der Ablagekorb (550x290x190 mm, BxTxH), kunststoffbeschichtet lichtgrau RAL 7035, ist zu beiden Liegenseiten ausziehbar. Der Korb ist nicht nachrüstbar.

Optionen

- Um das Auf- und Absteigen für die Patienten zu vereinfachen bzw. so leicht wie möglich zu gestalten, sind unsere Aufwach- und Patiententransportliegen auch mit Höhenverstellung verfügbar (Seiten 55-56).

3 PTL-1070/LRZ - Detail

XXL-Liegen für Adipositas-Patienten

Im Bereich der Universalliegen haben wir auch Liegen integriert, die insbesondere für Adipositas-Patienten geeignet sind. Bei der Adipositas (Fettleibigkeit oder Obesitas) handelt es sich um eine Ernährungs- und Stoffwechselkrankheit mit starkem Übergewicht.

Diese Liegen bieten Patienten zusätzlich zur Sicherheit bei einer Untersuchung bzw. Behandlung auch den notwendigen Komfort.

1 XXL-1080/1900/PH

Bestellnummer	XXL-1080/ 1900/PH	XXL-1080/ 2000/PH
Abbildung(en)	1-3	ähnl. 1-3
Preis (EUR)		
Rahmen	Lack	
Länge (mm) Kopfteil/Liegefläche	1900 500/1400	2000 500/1500
Breite (mm)	800	
Höhe (mm)	650	
Liegefläche	2-teilig	
Polsterstärke (mm)	64	
Belastbarkeit (kg)	300	
Kopfteilverstellung	+40° (Klemmstangen)	
Papierrollenstange (am Fußende)	✓	
Weiteres Zubehör	Seiten 60-61	

2 XXL-1080/1900/PH - Detail

3 XXL-1080/1900/PH - Detail

Optionen

- Die Liegen für Adipositas-Patienten sind auch mit hydraulischer (Bestell-Nr. H-XXL 1080/Y) und elektromotorischer (Bestell-Nr. H-XXL 1080/E) Höhenverstellung lieferbar. Sehen Sie bitte hierzu die nächste Seite.
- Weitere XXL-Produkte, zum Beispiel Blutentnahmestühle, befinden sich im Bereich der Transfusionsliegen und -stühle (Katalogseite 100).

Zubehör

- Die XXL-Liegen sind mit Gesichtsausschnitt (Bestell-Nr. GS-1710) und gegebenenfalls mit dem entsprechenden Polstereinsatz (Bestell-Nr. EfGS) lieferbar.
- Alle Zubehörkomponenten (u.a. Lagerungshilfen, OP-Schienen, Seitengitter) sind auf den Katalogseiten 60-61 abgebildet und beschrieben.

XXL-Universalliegen mit hydraulischer und elektromotorischer Höhenverstellung

Die Angebotspalette unserer XXL-Produkte (Universalliegen mit fester Höhe und Blutentnahmestühle) ist um eine hydraulisch und eine elektromotorisch höhenverstellbare Liegen-Variante erweitert worden.

Die höhenverstellbaren XXL-Liegen, die insbesondere für Adipositas-Patienten geeignet sind, können ebenfalls mit bis zu 300 kg belastet werden.

Bestellnummer	**H-XXL 1080/Y**	**H-XXL 1080/E**
Abbildung(en)	1	2, 3
Preis (EUR)		
Rahmen	Lack	
Länge (mm) Kopfteil/Liegefläche	1900 500/1400	
Breite (mm)	800	
Höhenverstellung (mm)	650-850 (Hydraulik)	650-850 (Elektromotor)
Liegefläche	2-teilig	
Polsterstärke (mm)	64	
Belastbarkeit (kg)	300	
Kopfteilverstellung	+40° (Klemmstangen)	
Bodenausgleichsschrauben	✓	
Papierrollenhalter	**P-2080/A**	
Weiteres Zubehör	Seiten 60-61	

1 H-XXL 1080/Y

2 H-XXL 1080/E

3 H-XXL 1080/E

Weitere Eigenschaften

- Die hydraulische Höhenverstellung, ohne Seitenversatz, wird durch die zentral eingebaute Fußpumpe bedient und erfolgt auch mit schweren Patienten (bis zu 300 kg), ohne größeren Kraftaufwand. Die Montage des Fußhebels ist auf der linken bzw. rechten Seite möglich. Gegen Aufpreis ist ein zweiter Fußhebel erhältlich (Bestell-Nr. FPH-10).
- Die elektromotorische Höhenverstellung erfolgt ohne Seitenversatz über einen wartungsfreien, spritzwassergeschützten und äußerst geräuscharmen Elektroantrieb, der durch einen Handschalter (Fußschalter ohne Aufpreis, bitte bei Auftragserteilung angeben), mittels Luftimpuls gesteuert wird. Anschlusswerte des Motors: 230V, 50/60Hz, 3,7A, 850W, IPX4, v=14mm/s, 7000N.
- Das standardmäßig mit Bodenausgleichsschrauben versehene Fußgestell gewährleistet eine hohe Standsicherheit.
- Um Wipp- und Schwingbewegung der Liegeflächen zu vermeiden, sind diese höhenverstellbaren Adipositas-Liegen mit Präzisions-Doppelvierkantführungen gefertigt.

Universalliegen mit Handkurbelhöhenverstellung

Wer eine Universalliege sucht, die nur ab und an in der Höhe verstellt werden soll, dem empfehlen wir die Anschaffung einer Universalliege mit Handkurbelhöhenverstellmechanismus. Die Bedienung der Handkurbel, bei dieser preisbewussten Ausführung einer höhenverstellbaren Liege, erfolgt vom Fußende aus. Nach der Benutzung wird die Handkurbel einfach nur wieder unter die Liegefläche geschoben.

1 H-U 1065/H

2 H-SU 1080/H

Bestellnummer	H-U 1065/H	H-U 2065/H	H-U 3065/H	H-EKG 1080/H	H-EKG 2080/H	H-EKG 3080/H
Abbildung(en)	1	ähnl. 1	ähnl. 1	ähnl. 1	ähnl. 1	ähnl. 1
Preis (EUR)						
Rahmen	Lack	Chrom	Edelstahl	Lack	Chrom	Edelstahl
Länge (mm) Kopfteil/Liegefläche	1900 500/1400			1900 500/1400		
Breite (mm)	650			800		
Höhenverstellung (mm)	650-850 (Handkurbel)			650-850 (Handkurbel)		
Liegefläche	2-teilig			2-teilig		
Polsterstärke (mm)	64			64		
Belastbarkeit (kg)	200			200		
Kopfteilverstellung	+40° (Klemmstangen)			+40° (Klemmstangen)		
Kopftieflagen-verstellung +/-30°	**H-SU 1065/H**	**H-SU 2065/H**	**H-SU 3065/H**	**H-SU 1080/H**	**H-SU 2080/H**	**H-SU 3080/H**
Papierrollenhalter	**P-2065/A**			**P-2080/A**		
Weiteres Zubehör	Seiten 60-61			Seiten 60-61		

Weitere Eigenschaften

- Um Wipp- und Schwingbewegung der Liegeflächen zu vermeiden, werden die handkurbelhöhenverstellbaren Universalliegen mit Präzisions-Doppelvierkantführungen gefertigt. Das optimale Übersetzungsverhältnis (i=10 mm/Umdrehung) des wartungsfreien Getriebes sorgt dabei für eine ruckfreie, schnelle und leichte Bedienbarkeit.
- Die grundsätzlich verchromten und mit Bodenausgleichsschrauben versehenen Querholme, der Flachfußkonstruktion, sind gegenüber einer kunststoffbeschichteten Ausführung, strapazierfähiger gegen äußere Einflüsse (z.B. Staubsauger-stöße).
- Als Rahmen in der Preistabelle ist lediglich die Beschaffenheit des Polsterrahmens definiert. Der Höhenverstellmechanismus ist nur in lackierter und das Fußgestell (die Querholme) in verchromter Ausführung lieferbar.

Optionen

- Der Papierrollenhalter für die H-SU... Modelle hat die Bestellnummer PU-6000 (für Liegenbreite 650 mm) und PE-8000 (für Liegenbreite 800 mm).
- Die handkurbelhöhenverstellbaren Universalliegen sind auch in einer Breite von 1000 mm sowie mit dreiteiliger Liegefläche verfügbar (Preise auf Anfrage).

Universalliegen mit hydraulischer Höhenverstellung

Eine andere Art der Höhenverstellung bietet die Hydraulik. Diese wird durch die zentral eingebaute Fußpumpe bedient. Die Höhenverstellung kann selbstverständlich auch mit schweren Patienten (bis zu 200 kg), ohne großen Kraftaufwand, erfolgen. Die Montage des Fußhebels ist auf der linken bzw. rechten Seite möglich. Gegen Aufpreis ist ein zweiter Fußhebel erhältlich.

1 H-U 1065/Y

2 H-SU 1080/Y

Bestellnummer	H-U 1065/Y	H-U 2065/Y	H-U 3065/Y	H-EKG 1080/Y	H-EKG 2080/Y	H-EKG 3080/Y
Abbildung(en)	1	ähnl. 1	ähnl. 1	ähnl. 1	ähnl. 1	ähnl. 1
Preis (EUR)						
Rahmen	Lack	Chrom	Edelstahl	Lack	Chrom	Edelstahl
Länge (mm) Kopfteil/Liegefläche	1900 500/1400			1900 500/1400		
Breite (mm)	650			800		
Höhenverstellung (mm)	650-850 (Hydraulik)			650-850 (Hydraulik)		
Liegefläche	2-teilig			2-teilig		
Polsterstärke (mm)	64			64		
Belastbarkeit (kg)	200			200		
Kopfteilverstellung	+40° (Klemmstangen)			+40° (Klemmstangen)		
Kopftieflagen-verstellung +/-30°	**H-SU 1065/Y**	**H-SU 2065/Y**	**H-SU 3065/Y**	**H-SU 1080/Y**	**H-SU 2080/Y**	**H-SU 3080/Y**
Zweiter Fußhebel	**FPH-10**			**FPH-10**		
Papierrollenhalter	**P-2065/A**			**P-2080/A**		
Weiteres Zubehör	Seiten 60-61			Seiten 60-61		

Weitere Eigenschaften

- Mit Präzisions-Doppelvierkantführungen gefertigt, um Wipp- und Schwingbewegung der Liegeflächen zu vermeiden.
- Gegen äußere Einflüsse strapazierfähigere, verchromte und mit Bodenausgleichsschrauben versehene Querholme.
- Als Rahmen in der Tabelle ist lediglich die Beschaffenheit des Polsterrahmens definiert. Der Höhenverstellmechanismus ist nur in lackierter und das Fußgestell (die Querholme) in verchromter Ausführung lieferbar.

Optionen

- Der Papierrollenhalter für die H-SU... Modelle hat die Bestellnummer PU-6000 (für Liegenbreite 650 mm) oder PE-8000 (für Liegenbreite 800 mm).
- Die hydraulisch höhenverstellbaren Universalliegen sind ebenso in einer Liegenbreite von 1000 mm sowie mit dreiteiliger Liegefläche verfügbar. Die Preise teilen wir Ihnen gerne auf Anfrage mit.

Universalliegen / Aufwachliegen mit hydraulischer Höhenverstellung

Die hydraulisch höhenverstellbaren Universalliegen mit Scherenmechanismus, zeichnen sich durch ihren besonders großen Verstellbereich aus. Die hydraulische Höhenverstellung (500-980 mm) erfolgt per Fußpumpe. Die Montage des Fußhebels ist auf der linken bzw. rechten Seite möglich.

1 H-U 1065/Y 980

2 H-AWL 1065/Y 980

Bestellnummer	H-U 1065/Y 980	H-EKG 1080/Y 980	H-AWL 1065/Y 980	H-AWL 1080/Y 980
Abbildung(en)	1	ähnl. 1	2	ähnl. 2
Preis (EUR)				
Rahmen	Lack		Lack	
Länge (mm) Kopfteil/Liegefläche	1900 500/1400		1900 500/1400	
Breite (mm)	650	800	650	800
Höhenverstellung (mm)	500-980 (Hydraulik)		500-980 (Hydraulik)	
Liegefläche	2-teilig		2-teilig	
Polsterstärke (mm)	64		64	
Belastbarkeit (kg)	200		200	
Kopfteilverstellung	+40° (Klemmstangen)		+40° (Klemmstangen)	
Zentralverstellung	▪		✓ (Laufrollen Ø 125 mm)	
Seitengitter (drehbar)	▪		✓ (gesamte Liegenbreite 795 mm)	✓ (gesamte Liegenbreite 975 mm)
Rahmen - Chrom	**H-U 2065/Y 980**	**H-EKG 2080/Y 980**	**H-AWL 2065/Y 980**	**H-AWL 2080/Y 980**
Zweiter Fußhebel	**FPH-10**		**FPH-10**	
Schocklagen-/Trendelenburgverstellung 11°	**SL-AWL**		**SL-AWL**	
Papierrollenhalter	**P-2065/A**	**P-2080/A**	**P-2065/A**	**P-2080/A**
Weiteres Zubehör	Seiten 60-61		Seiten 60-61	

✓ *gehört zum Lieferumfang* ▪ *lieferbar (gegen Aufpreis)*

Weitere Eigenschaften

- Als Rahmen in der Preistabelle ist lediglich die Beschaffenheit des Polsterrahmens (mit Seitengittern, 760x250 mm, LxH) definiert. Der Höhenverstellmechanismus und das Fußgestell sind nur in lackierter Ausführung lieferbar.
- Beachten Sie bitte, dass die auf dieser Seite beschriebenen Patiententransportliegen nicht für die Magnetresonanz (MRT) geeignet sind. Sehen Sie bitte hierzu die Katalogseiten 28-33.

Optionen

- Der Auslöseknopf für die Schocklagerung ist im Polsterrahmen am Fußende eingelassen. Eine Nachrüstung ist nicht möglich.
- Schiebegriffe, Wandabweiserringe bzw. umlaufender Kanten-/Rammschutz sind auch erhältlich. Die Mehrkosten teilen wir Ihnen gerne auf Anfrage mit.

Aufwachliegen mit elektromotorischer Höhenverstellung und Akku-Antrieb

Wir haben unser Lieferprogramm der Aufwach-/Patiententransportliegen um elektromotorisch höhenverstellbare und Akku angetriebene Varianten erweitert. Auch diese Liegen sind standardmäßig mit Laufrollen in Form einer Zentralverstellung und zwei Seitengittern erhältlich.

1 H-AWL 1080/E 930

2 H-AWL 1065/AC 1070

Bestellnummer	H-AWL 1065/E 930	H-AWL 1080/E 930	H-AWL 1065/AC 1070	H-AWL 1080/AC 1070
Abbildung(en)	ähnl. 1	1	2	ähnl. 2
Preis (EUR)				
Rahmen	Lack		Lack	
Länge (mm) Kopfteil/Liegefläche	1900 500/1400		1900 500/1400	
Breite (mm)	650	800	650	800
Höhenverstellung (mm)	500-930 (Elektromotor)		670-1070 (Akku)	
Liegefläche	2-teilig		2-teilig	
Polsterstärke (mm)	64		64	
Belastbarkeit (kg)	200		150	
Kopfteilverstellung	+40° (Klemmstangen)		+40° (Klemmstangen)	
Zentralverstellung	✓ (Laufrollen Ø 125 mm)		✓ (Laufrollen Ø 125 mm)	
Seitengitter (drehbar)	✓ (gesamte Liegenbreite 795 mm)	✓ (gesamte Liegenbreite 975 mm)	✓ (gesamte Liegenbreite 795 mm)	✓ (gesamte Liegenbreite 975 mm)
Rahmen - Chrom	**H-AWL 2065/E 930**	**H-AWL 2080/E 930**	**H-AWL 2065/AC 1070**	**H-AWL 2080/AC 1070**
Schocklagen-/Trendelenburgverstellung 11°	**SL-AWL**		**SL-AWL**	
Batteriemodul	–		**BMEAC**	
Papierrollenhalter	**P-2065/A**	**P-2080/A**	**P-2065/A**	**P-2080/A**
Weiteres Zubehör	Seiten 60-61		Seiten 60-61	

Weitere Eigenschaften

- Als Rahmen in der Preistabelle ist lediglich die Beschaffenheit des Polsterrahmens (mit Seitengittern) definiert. Der Höhenverstellmechanismus und das Fußgestell sind nur in lackierter Ausführung lieferbar.
- Anschlusswerte des Motors:
  230V, 50/60Hz, 3,7A, 850W, IPX4, v=14mm/s, 7000N.
  Anschlusswerte je Akku-Einheit:
  230V, 50/60Hz, 4,0A, 160W, IPX6, v=16mm/s, 2x2000N.

Optionen

- Der Auslöseknopf für die Schocklagerung bei den elektromotorisch verstellbaren Patiententransportliegen ist im Polsterrahmen am Fußende eingelassen. Eine Nachrüstung ist nicht möglich.
- Schiebegriffe, Wandabweiserringe bzw. umlaufender Kanten-/Rammschutz sind auch erhältlich. Die Mehrkosten teilen wir Ihnen gerne auf Anfrage mit.

Universalliegen mit elektromotorischer Höhenverstellung

Neben den Handkurbel und hydraulisch höhenverstellbaren Universalliegen sind natürlich auch elektromotorisch angetriebene Liegen verfügbar. Die elektromotorisch höhenverstellbaren Universalliegen mit Scherenmechanismus zeichnen sich durch ihren besonders großen Verstellbereich (430 mm) aus.

Die hier gezeigten Modelle sind in verschiedenen Gestellausführungen, Breiten und Verstellmöglichkeiten für das Kopfteil erhältlich.

1 H-U 1065/E

2 H-U 1065/E 930

Bestellnummer	H-U 1065/E	H-EKG 1080/E	H-U 1065/E 930	H-EKG 1080/E 930
Abbildung(en)	1	ähnl. 1	2	ähnl. 2
Preis (EUR)				
Rahmen	Lack		Lack	
Länge (mm) Kopfteil/Liegefläche	1900 500/1400		1900 500/1400	
Breite (mm)	650	800	650	800
Höhenverstellung (mm)	650-850 (Elektromotor)		500-930 (Elektromotor)	
Liegefläche	2-teilig		2-teilig	
Polsterstärke (mm)	64		64	
Belastbarkeit (kg)	200		200	
Kopfteilverstellung	+40° (Klemmstangen)		+40° (Klemmstangen)	
Rahmen Chrom	**H-U 2065/E**)	**H-EKG 2080/E**	**H-U 2065/E 930**	**H-EKG 2080/E 930**
Rahmen Edelstahl	**H-U 3065/E**	**H-EKG 3080/E**	—	
Kopftieflagenverstellung +/-30°	**H-SU 1065/E**	**H-SU 1080/E**	—	
Papierrollenhalter	**P-2065/A**	**P-2080/A**	**P-2065/A**	**P-2080/A**
Weiteres Zubehör	Seiten 60-61		Seiten 60-61	

Weitere Eigenschaften

- Die Höhenverstellung erfolgt über einen wartungsfreien, spritzwassergeschützten und äußerst geräuscharmen Elektroantrieb, der durch einen Handschalter (Fußschalter ohne Aufpreis), mittels Luftimpuls gesteuert wird. Anschlusswerte des Motors: 230V, 50/60Hz, 3,7A, 850W, IPX4, v=14mm/s, 7000N.
- Als Rahmen in der Tabelle ist lediglich die Beschaffenheit des Polsterrahmens definiert.

Optionen

- Diese Universalliegen sind auch in einer Breite von 1000 mm sowie mit dreiteiliger Liegefläche verfügbar (Preise auf Anfrage).

3 H-SU 1065/E - Detail

Universalliegen AGA-DUO-LIFT mit elektromotorischer Höhen- und Neigungsverstellung

Eine weitere Variante der elektromotorisch verstellbaren Universalliegen bieten die AGA-DUO-LIFT-Liegen. Diese haben serienmäßig zur elektromotorischen Höhenverstellung noch zusätzlich eine elektromotorische Neigungsverstellung.

Sie sind in drei Rahmenbeschaffenheiten (Lack, Chrom, Edelstahl) und zwei Breiten (650, 800 mm) verfügbar.

1 H-U 1065/EE 850

2 H-U 1065/EE 850

Bestellnummer	H-U 1065/ EE 850	H-U 2065/ EE 850	H-U 3065/ EE 850	H-EKG 1080/ EE 850	H-EKG 2080/ EE 850	H-EKG 3080/ EE 850
Abbildung(en)	1, 2	ähnl. 1, 2	ähnl. 1, 2	ähnl. 1, 2	ähnl. 1, 2	ähnl. 1, 2
Preis (EUR)						
Rahmen	Lack	Chrom	Edelstahl	Lack	Chrom	Edelstahl
Länge (mm) Kopfteil/Liegefläche	1900 500/1400			1900 500/1400		
Breite (mm)	650			800		
Höhenverstellung (mm)	600-850			600-850		
Verstellmechanismus	Elektromotore, per Handschalter, mit sechs Tasten, für die gleichzeitige Höhen- und Neigungsverstellung			Elektromotore, per Handschalter, mit sechs Tasten, für die gleichzeitige Höhen- und Neigungsverstellung		
Trendelenburg / Anti-Trendelenburg	11°			11°		
Liegefläche	2-teilig			2-teilig		
Polsterstärke (mm)	64			64		
Belastbarkeit (kg)	150			150		
Kopfteilverstellung	+40° (Klemmstangen)			+40° (Klemmstangen)		
Papierrollenhalter	**P-2065/A**			**P-2080/A**		
Weiteres Zubehör	Seiten 60-61			Seiten 60-61		

Weitere Eigenschaften

- Als Rahmen in der Tabelle ist lediglich die Beschaffenheit des Polsterrahmens definiert. Das Fußgestell ist nur in lackierter Ausführung lieferbar.
- Die Hubsäulen (Niedervoltelektroantriebe), die sich durch ihre Laufruhe auszeichnen, bestehen aus eloxiertem Leichtmetall. Sie werden über einen Trafo angesteuert und durch einen Handschalter mit sechs Tasten bedient (Multitasking). Anschlusswerte je motorischer Einheit: 230V, 50/60Hz, 6,0A, 240W, IPX6, v=16mm/s, 2x1000N.
- Beachten Sie bitte, dass die auf dieser Seite beschriebenen Universalliegen, in leicht abgeänderter Form, auch als Röntgentische, für den Einsatz eines C-Bogens, lieferbar sind. Sehen Sie bitte hierzu auf den Seiten 22-25.

Optionen

- Diese Universalliegen sind auch mit dreiteiliger Liegefläche verfügbar (Preise auf Anfrage).

Zubehör für Universalliegen

Foto	Bestellnummer	Artikelbeschreibung	Preis (EUR)
	RLM-20	Knierolle, Ø 180x560 mm, aus Kunstleder, mit Reißverschluss. Polsterfarben auf Seite 4.	
	RM-12	Genickrolle, Ø 140x400 mm, aus Kunstleder, mit Reißverschluss. Polsterfarben auf Seite 4.	
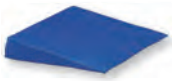	KKM-16	Kopfkeil 450x400x80/10 mm (LxBxH), aus Kunstleder, mit Reißverschluss. Polsterfarben auf Seite 4.	
	HRM-14	Halbrundrolle, Ø 200x400 mm, aus Kunstleder, mit Reißverschluss. Polsterfarben auf Seite 4.	
	HRM-14/Band HRM-14/Klett	Halbrundrolle mit Gurtband. Halbrundrolle mit Klettverschluss. Aus Kunstleder, Ø 200x400 mm. Polsterfarben auf Seite 4.	
	PU-6000 PE-8000 PI-10000	Papierrollenhalter, Chrom, Breite 650 mm. Papierrollenhalter, Chrom, Breite 800 mm. Papierrollenhalter, Chrom, Breite 1000 mm. Passend zur Wandmontage und für alle AGA-Behandlungsliegen sowie AGA-Liegen mit Kopftieflagenverstellung (SU-Modellen).	
	P-2065 P-2080 P-20100	Papierrollenhalter, Chrom, Breite 650 mm. Papierrollenhalter, Chrom, Breite 800 mm. Papierrollenhalter, Chrom, Breite 1000 mm. Zur Montage am Fußgestell der jeweiligen AGA-Liegen.	
	P-2065/A P-2080/A P-20100/A	Papierrollenhalter, mit Anbausatz, Chrom, Breite 650 mm. Papierrollenhalter, mit Anbausatz, Chrom, Breite 800 mm. Papierrollenhalter, mit Anbausatz, Chrom, Breite 1000 mm. Zur Montage am Polsterrahmen der jeweiligen höhenverstellbaren AGA-Liegen (außer SU-Modellen).	
	LR-75 LR-125	Satz Laufrollen, Ø 75 mm. Satz Laufrollen, Ø 125 mm. Ein Satz besteht aus vier Rollen, von denen zwei mit Feststellern sind. Bei Auftragserteilung ist die gewünschte Liegengesamthöhe inklusiv Laufrollen anzugeben.	
	LR/F-75 LR/F-125	Fahreinrichtung auf Laufrollen (Ø 75 mm), Rollen-Hebe-System, am Kopf-und Fußende festzustellen (zweimal treten). Fahreinrichtung auf Laufrollen (Ø 125 mm), Rollen-Hebe-System, am Kopf-und Fußende festzustellen (zweimal treten). Bei Auftragserteilung ist die gewünschte Liegengesamthöhe inklusiv Laufrollen anzugeben. *Nicht nachrüstbar.	

Zubehör für Universalliegen

Foto	Bestellnummer	Artikelbeschreibung	Preis (EUR)
	LR/Z-125	Zentralverstellung mit Doppelrollen (Ø 125 mm), für hervorragende Fahreingenschaften und Bedienungskomfort. Alle vier Rollen sind durch Gestänge miteinander verbunden. Zum Feststellen bzw. Verfahren befindet sich jeweils ein Tritthebel am Kopf- und Fußende (einmal treten). Bei Auftragserteilung ist die gewünschte Liegengesamthöhe inklusiv Laufrollen anzugeben. *Nicht nachrüstbar.	
	SL-AWL	Ausstattung des Polsterrahmens mit einer Gasdruckfeder am Fußende, für die Schocklagen-/Trendelenburgverstellung (11°). Der Auslöseknopf ist im Polsterrahmen eingelassen. *Nicht nachrüstbar.	
	KVG	Kopfteilverstellung per Gasdruckfeder statt Raster oder Klemmstangenmechanismus, für fast alle AGA-Universalliegen. *Nicht nachrüstbar.	
	GS-1710 EfGS	Gesichtsausschnitt im Kopfteil, oval, Abmessungen 205x105 mm (LxB). *Nicht nachrüstbar. Polstereinsatz, zum Schließen des Gesichtsausschnittes.	
	PG-220 PG-260	Patientengurt, Abmessungen 2200x250 mm (LxB). Patientengurt, Abmessungen 2600x250 mm (LxB). Er dient zur Fixierung der Patienten. Polsterfarben auf Seite 4.	
	OPS-40/A OPS-60/A OPS-100/A OPS-140/A OPS-170/A	Paar OP-Schienen (Abmessungen 25x10 mm, LxB), Edelstahl, mit Distanzstücken. Die OP-Schienen sind in verschiedenen Längen erhältlich: die jeweilige Länge (cm) ergibt sich aus der Bestellnummer. Die Lage (ob am Kopf-, Fußende oder Liegenmitte) können Sie selbst bestimmen. *Nur bedingt nachrüstbar.	
	SG-1000 SG-2000 SG-3000	Seitengitter, kunststoffbeschichtet, Abmessungen 800x250 mm (LxH). Seitengitter, Chrom, Abmessungen 800x250 mm (LxH). Seitengitter, Edelstahl, Abmessungen 800x250 mm (LxH). *Diese abnehmbaren Seitengitter sind nicht nachrüstbar.	
	SG-1000/1 SG-2000/1 SG-3000/1	Seitengitter, kunststoffbeschichtet, Abmessungen 800x250 mm (LxH). Seitengitter, Chrom, Abmessungen 800x250 mm (LxH). Seitengitter, Edelstahl, Abmessungen 800x250 mm (LxH). *Diese Seitengitter mit Drehmechanismus sind nur bedingt nachrüstbar.	
	INF-1720/VA	Infusionshalter mit anschraubbarem Befestigungskloben, aus Edelstahl, Infusionshalter Länge 1700 mm, mit vier Haken. Der Kloben wird am Übergang Kopfteil/Liegefläche angeschraubt. *Nur bedingt nachrüstbar.	

Echo-Kardiographieliegen mit herausnehmbarem oder abklappbarem Echo-Ausschnitt

Die Echo-Kardiographie, eine der wichtigsten technischen nicht invasiven Untersuchungsmethoden des Herzens, ist mittlerweile ein unverzichtbarer Bestandteil der kardiologischen Diagnostik. Speziell für die Herzuntersuchung mittels Schallkopf ist daher in der Liegefläche ein Ausschnitt eingearbeitet.

Durch den zum Lieferumfang gehörenden Polstereinsatz kann der Ausschnitt geschlossen werden. Alternativ können die Echo-Kardiographieliegen mit einem abklappbaren Echo-Ausschnitt geliefert werden.

1 EKA-1065

2 EKA-1065/AA

Bestellnummer	EKA-1065	EKA-2065	EKA-3065	EKA-1080	EKA-2080	EKA-3080
Abbildung(en)	1	ähnl. 1	ähnl. 1	ähnl. 1	ähnl. 1	ähnl. 1
Preis (EUR)						
Rahmen	Lack	Chrom	Edelstahl	Lack	Chrom	Edelstahl
Länge (mm) Kopfteil/Liegefläche	1900 500/1400			1900 500/1400		
Breite (mm)	650			800		
Höhe (mm)	650/700/750/800			650/700/750/800		
Liegefläche	2-teilig			2-teilig		
Polsterstärke (mm)	64			64		
Belastbarkeit (kg)	200			200		
Kopfteilverstellung	+40° (Klemmstangen)			+40° (Klemmstangen)		
Echo-Ausschnitt (mm)	315x250 (LxB)			405x300 (LxB)		
Echo-Ausschnitt - herausnehmbar	✓			✓		
Echo-Ausschnitt - abklappbar	**EKA-1065/AA**	**EKA-2065/AA**	**EKA-3065/AA**	**EKA-1080/AA**	**EKA-2080/AA**	**EKA-3080/AA**
Papierrollenhalter	**P-2065**			**P-2080**		
Weiteres Zubehör	Seiten 70-71			Seiten 70-71		

Weitere Eigenschaften

- Die Echo-Kardiographieliegen werden in der Standardhöhe von 650 mm geliefert, wenn bei Auftragserteilung keine andere Liegenhöhe angegeben wird.
- Auf Wunsch können die Ausschnittsgrößen bzw. die Liegenabmessungen verändert werden. Ein zweites Kopfteil am Fußende ist ebenso erhältlich wie ein zweiter Echo-Ausschnitt. Die Preise teilen wir Ihnen gerne auf Anfrage mit.

Echo-Kardiographieliegen mit Höhenverstellung (Scherenmechanismus)

Die hydraulisch oder elektromotorisch höhenverstellbaren Echo-Kardiographieliegen bieten wir mit einem größeren Höhenverstellbereich (430 mm) an. Dieser wird durch einen so genannten Scherenmechanismus erzielt.

Gegenüber den auf den vorherigen und nachfolgenden Seiten beschriebenen Modellen ist zusätzlich noch die Art und Lage des Echo-Ausschnitts verändert. Dieser befindet sich im verlängerten Kopfteil. Durch den zum Lieferumfang gehörenden Polstereinsatz kann der Ausschnitt geschlossen werden. Somit wird aus der Echo-Kardiographieliege eine Standard-Liege.

1 H-EKA 1080/Y 900

2 H-EKA 1080/E 965

Bestellnummer	H-EKA 1065/Y 900	H-EKA 1080/Y 900	H-EKA 1065/E 965	H-EKA 1080/E 965
Abbildung(en)	ähnl. 1	1	ähnl. 2	2
Preis (EUR)				
Rahmen	Lack		Lack	
Länge (mm) Kopfteil/Liegefläche	1900 800/1100		1900 800/1100	
Breite (mm)	650	800	650	800
Höhenverstellung (mm)	500-900 (Hydraulik)		535-965 (Elektromotor)	
Liegefläche	2-teilig		2-teilig	
Polsterstärke (mm)	64		64	
Belastbarkeit (kg)	200		200	
Kopfteilverstellung	+30° (Raster)		+30° (Raster)	
Echo-Ausschnitt (mm)	325x260 (LxB)		325x260 (LxB)	
Rahmen Chrom	**H-EKA 2065/Y 900**	**H-EKA 2080/Y 900**	**H-EKA 2065/E 965**	**H-EKA 2080/E 965**
Zweiter Fußhebel	**FPH-10**		—	
Papierrollenhalter	**P-2065/A**	**P-2080/A**	**P-2065/A**	**P-2080/A**
Weiteres Zubehör	Seiten 70-71		Seiten 70-71	

Weitere Eigenschaften

- Die hydraulische Höhenverstellung erfolgt durch eine eingebaute Fußpumpe. Der Fußhebel lässt sich auch von der anderen Liegenseite montieren (bei Auftragserteilung angeben). Ein zweiter Fußhebel ist gegen Aufpreis erhältlich.
- Die elektromotorisch angetriebenen Modelle werden durch einen wartungsfreien, spritzwassergeschützten und ruhig laufenden Elektromotor per Handschalter mittels Luftimpuls gesteuert (Fußschalter ohne Aufpreis auch möglich). Anschlusswerte des Motors: 230V, 50/60Hz, 3,7A, 850W, IPX4, v=14mm/s, 7000N.
- Als Rahmen in der Tabelle ist lediglich die Beschaffenheit des Polsterrahmens definiert. Der Höhenverstellmechanismus und das Fußgestell sind jeweils nur in lackierter Ausführung verfügbar.

Echo-Kardiographieliegen mit Höhenverstellung (Breite 650 mm)

Die Echo-Kardiographieliegen sind mit Handkurbel, hydraulischer oder elektromotorischer Höhenverstellung (650–850 mm) lieferbar. Auch hier ist speziell für die Herzuntersuchung, mittels Schallkopf, ein Ausschnitt in der Liegefläche eingearbeitet. Durch den zum Lieferumfang gehörenden Polstereinsatz kann der Ausschnitt geschlossen werden. Aus der Echo-Kardiographieliege wird eine Standard-Liege. Auf dieser Seite werden die 65 cm breiten höhenverstellbaren Echo-Kardiographieliegen beschrieben. Die 80 cm Breiten befinden sich auf der nebenstehenden Seite.

1 H-EKA 1065/Y

2 H-EKA 1065/E

Bestellnummer	H-EKA 1065/H	H-EKA 2065/H	H-EKA 1065/Y	H-EKA 2065/Y	H-EKA 1065/E	H-EKA 2065/E
Abbildung(en)	ähnl. Seite 67,1	ähnl. Seite 67,1	1	ähnl. 1	2	ähnl. 2
Preis (EUR)						
Rahmen	Lack	Chrom	Lack	Chrom	Lack	Chrom
Länge (mm) Kopfteil/Liegefläche	1900 500/1400		1900 500/1400		1900 500/1400	
Breite (mm)	650		650		650	
Höhenverstellung (mm)	650-850 (Handkurbel)		650-850 (Hydraulik)		650-850 (Elektromotor)	
Liegefläche	2-teilig		2-teilig		2-teilig	
Polsterstärke (mm)	64		64		64	
Belastbarkeit (kg)	200		200		200	
Kopfteilverstellung	+40° (Klemmstangen)		+40° (Klemmstangen)		+40° (Klemmstangen)	
Echo-Ausschnitt (mm)	315x250 (LxB)		315x250 (LxB)		315x250 (LxB)	
Echo-Ausschnitt - herausnehmbar	✓		✓		✓	
Zweiter Fußhebel	—		**FPH-10**		—	
Papierrollenhalter	**P-2065/A**		**P-2065/A**		**P-2065/A**	
Weiteres Zubehör	Seiten 70-71		Seiten 70-71		Seiten 70-71	

Weitere Eigenschaften

- Bei der Handkurbelhöhenverstellung sorgt das optimale Übersetzungsverhältnis (i=10 mm/Umdrehung) des wartungsfreien Getriebes für eine ruckfreie, schnelle und leichte Bedienbarkeit. Die Bedienung erfolgt vom Fußende aus. Nach der Benutzung wird die Handkurbel einfach nur wieder unter die Liegefläche geschoben.
- Die Bedienung der hydraulischen Höhenverstellung erfolgt über die zentral eingebaute Fußpumpe. Die Montage des Fußhebels ist auf der linken bzw. rechten Seite möglich. Gegen Aufpreis ist ein zweiter Fußhebel erhältlich.
- Die elektromotorische Höhenverstellung erfolgt über einen wartungsfreien, spritzwassergeschützten und äußerst geräuscharmen Antrieb, der durch einen Handschalter (Fußschalter ohne Aufpreis), mittels Luftimpuls gesteuert wird. Anschlusswerte des Motors 230V, 50/60Hz, 3,7A, 850W, IPX4, v=14mm/s, 7000N.

Echo-Kardiographieliegen mit Höhenverstellung (Breite 800 mm)

Die auf den vorherigen Seiten beschriebenen Echo-Kardiographieliegen sind ebenso in einer Liegenbreite von 800 mm erhältlich. Der serienmäßig zum Lieferumfang gehörende Polstereinsatz für den Echo-Ausschnitt hat die Abmessungen 405x300 mm (LxB). Durch den Polstereinsatz kann der Ausschnitt geschlossen werden. Aus der Echo-Kardiographieliege wird eine Standard-Liege.

1 H-EKA 1080/H

2 H-EKA 1080/E, EKA-AA

Bestellnummer	H-EKA 1080/H	H-EKA 2080/H	H-EKA 1080/Y	H-EKA 2080/Y	H-EKA 1080/E	H-EKA 2080/E
Abbildung(en)	1	ähnl. 1	ähnl. Seite 66,1	ähnl. Seite 66,1	ähnl. Seite 66,2	ähnl. Seite 66,2
Preis (EUR)						
Rahmen	Lack	Chrom	Lack	Chrom	Lack	Chrom
Länge (mm) Kopfteil/Liegefläche	1900 500/1400		1900 500/1400		1900 500/1400	
Breite (mm)	800		800		800	
Höhenverstellung (mm)	650-850 (Handkurbel)		650-850 (Hydraulik)		650-850 (Elektromotor)	
Liegefläche	2-teilig		2-teilig		2-teilig	
Polsterstärke (mm)	64		64		64	
Belastbarkeit (kg)	200		200		200	
Kopfteilverstellung	+40° (Klemmstangen)		+40° (Klemmstangen)		+40° (Klemmstangen)	
Echo-Ausschnitt (mm)	405x300 (LxB)		405x300 (LxB)		405x300 (LxB)	
Echo-Ausschnitt - herausnehmbar	✓		✓		✓	
Echo-Ausschnitt - abklappbar	**EKA-AA**		**EKA-AA**		**EKA-AA**	
Zweiter Fußhebel	—		**FPH-10**		—	
Papierrollenhalter	**P-2080/A**		**P-2080/A**		**P-2080/A**	
Weiteres Zubehör	Seiten 70-71		Seiten 70-71		Seiten 70-71	

Weitere Eigenschaften

- Mit Präzisions-Doppelvierkantführungen gefertigt, um Wipp- und Schwingbewegung der Liegeflächen zu vermeiden.
- Als Rahmen ist lediglich die Beschaffenheit des Polsterrahmens definiert. Der Höhenverstellmechanismus ist nur in lackierter und das Fußgestell in verchromter Ausführung lieferbar.

Optionen

- Auf Wunsch können die Ausschnittsgrößen bzw. die Liegenabmessungen verändert werden.
- Ein zweites Kopfteil am Fußende ist ebenso erhältlich wie ein zweiter Echo-Ausschnitt. Die Preise bzw. Mehrkosten teilen wir Ihnen gerne auf Anfrage mit.

Sono-Echo-Kardiographieliegen

Die Sono-Echo-Kardiographieliegen vereinen in einem Produkt die Anforderungen an die Untersuchungsmethoden der Sonographie (Ultraschall) und Echo-Kardiographie. Auch hier ist speziell für die Herzuntersuchung, mittels Schallkopf, ein Ausschnitt in der Liegefläche eingearbeitet. Durch den zum Lieferumfang gehörenden Polstereinsatz kann der Ausschnitt geschlossen werden. Somit wird aus der Echo-Kardiographieliege eine Sonographieliege.

1 SO-ZEKA 1065

2 SO-ZEKA 1065/EE

Bestellnummer	SO-ZEKA 1065	SO-ZEKA 1065/E	SO-ZEKA 1065/EE
Abbildung(en)	1	ähnl. 1, 2	2
Preis (EUR)			
Rahmen	Lack		
Länge (mm) Kopf-/Mittel-/Fußteil	1900 350/600/950		
Breite (mm)	650		
Höhe (mm)	700		
Liegefläche	3-teilig		
Polsterstärke (mm)	64		
Belastbarkeit (kg)	200		
Echo-Ausschnitt (mm)	405x300 (LxB)		
Kopfteilverstellung	-30° / +40° (Klemmstangen)		
Fußteilverstellung	-17° / +20° (Gasdruckfeder)	-17° / +20° (Gasdruckfeder)	-17° / +20° (Elektromotor)
Rückenteilverstellung	-17° / +20° (Gasdruckfeder)	-17° / +20° (Elektromotor)	-17° / +20° (Elektromotor)
Trendelenburg / Anti-Trendelenburg	✓		
Papierrollenhalter	**PU-6000**	**PU-6000**	**PU-6000**
Weiteres Zubehör	Seiten 70-71		

- **SO-ZEKA 1065**
  Bei dieser Liege werden alle Einstellungen ohne Motor-Unterstützung vorgenommen. Die beiden Liegenhälften werden mittels Gasdruckfedern verstellt und sind mit den schwarzen Handrädern zu arretieren. Hier ist die jeweils benötigte Untersuchungsposition vorher, also ohne Patienten, einzustellen.

- **SO-ZEKA 1065/E**
  Hier ist nur die am stärksten belastete Liegenhälfte (Rücken-/Kopfteil) elektromotorisch verstellbar, während die andere Liegenhälfte (Fußteil) mit einer Gasdruckfederverstellung ausgestattet ist.

- **SO-ZEKA 1065/EE**
  Die beiden Liegenhälften sind elektromotorisch verstellbar. Hier ist die jeweils benötigte Untersuchungsposition mit Patienten einstellbar.

Weitere Eigenschaften

- Die eingesetzten, ruhig laufenden Elektromotoren sind wartungsfrei und spritzwassergeschützt. Sie werden über Fußschalter, mittels Luftimpulse, gesteuert. Der Patient wird durch das Betätigen der Fußschalter in die gewünschte Untersuchungsposition verfahren. Ein Handschalter ist ohne Aufpreis erhältlich (bei Auftragserteilung bitte angeben). Anschlusswerte je Motor: 230V, 50/60Hz, 3,7A, 850W, IPX4, v=14mm/s, 7000N.

Sonographieliegen

Die Sonographie ist die Anwendung von Ultraschall in der Medizin als bildgebendes Verfahren. Der wesentliche Vorteil der Sonographie, gegenüber dem häufig verwendeten Röntgen, liegt in der Unschädlichkeit der eingesetzten Schallwellen.

Die Sonographieliegen sind in zwei Varianten verfügbar, mit dreiteiliger Liegefläche und elektromotorischen Verstellungen (Bestell-Nr. SO-ZK 1065/EE) oder mit zweiteiliger Liegefläche und gasdruckfederunterstützten Verstellungen (Bestell-Nr. SO-1065).

1 SO-1065

2 SO-ZK 1065/EE

Bestellnummer	SO-1065	SO-ZK 1065/EE
Abbildung(en)	1	2
Preis (EUR)		
Rahmen	Lack	
Länge (mm) Kopf- bis Fußteil	1900 950/950	1900 350/600/950
Breite (mm)	650	
Höhe (mm)	700	
Liegefläche	2-teilig	3-teilig
Polsterstärke (mm)	64	
Belastbarkeit (kg)	200	
Kopfteilverstellung	—	-30°/+40° (Klemmstangen)
Fuß- und Rücken-teilverstellung	-17°/+15° (Gasdruckfeder)	-17°/+20° (Elektromotor)
Trendelenburg / Anti-Trendelenburg	✓	
Papierrollenhalter	**P-2065**	**PU-6000**
Weiteres Zubehör	Seiten 70-71	

Weitere Eigenschaften

- **SO-1065**
  Bei der Sonographieliege SO-1065 werden die beiden Liegenhälften mittels Gasdruckfedern stufenlos verstellt und mit den schwarzen Handrädern arretiert. Die jeweils benötigte Untersuchungsposition ist vorher, ohne Patienten, einzustellen.

- **SO-ZK 1065/EE**
  Bei der SO-ZK 1065/EE sind die eingesetzten, ruhig laufenden Elektromotoren wartungsfrei und spritzwassergeschützt. Sie werden über Fußschalter, mittels Luftimpulse, gesteuert. Der Patient wird durch das Betätigen der Fußschalter in die gewünschte Untersuchungsposition verfahren. Die Lieferung der Sonographieliegen mit Handschalter ist ohne Aufpreis möglich. Dieses müsste lediglich bei Auftragserteilung angegeben werden. Anschlusswerte je Motor: 230V, 50/60Hz, 3,7A, 850W, IPX4, v=14mm/s, 7000N.

  Da sich die gepolsterten Liegenhälften separat ansteuern lassen, kann der Anwender aus der Dachstellung über die Trendelenburg- bzw. Anti-Trendelenburgpositionen eine waagerechte Liegefläche einstellen.

  Das Kopfteil bei der SO-ZK 1065/EE ist nicht nur stufenlos 40° positiv, sondern, zum Beispiel für die Schilddrüsen-Sonographie, auch 30° negativ verstellbar. Die Arretierung erfolgt per Klemmstangenmechanismus. Die Fuß- und Rückenteile lassen sich elektromotorisch stufenlos positiv und negativ verstellen.

Optionen

- Die Sonographieliege SO-ZK 1065/EE ist auch mit manuellen (statt elektromotorischen) Verstellungen erhältlich. Die beiden Liegenhälften werden dann mittels Gasdruckfedern positioniert und mit den schwarzen Handrädern arretiert. Hier ist die jeweils benötigte Untersuchungsposition vorher, ohne Patienten, einzustellen. Die Preisabschläge teilen wir Ihnen gerne mit.

- Bei der Sonographieliege SO-1065 sind die gasdruckfederunterstützten Verstellungen auch in elektromotorisch ansteuerbaren Ausführungen verfügbar. Die jeweils benötigten Untersuchungspositionen sind dabei selbstverständlich mit Patienten einstellbar. Die Mehrkosten teilen wir Ihnen gerne auf Anfrage mit.

Zubehör für Kardiographieliegen

Foto	Bestellnummer	Artikelbeschreibung	Preis (EUR)
	RLM-20	Knierolle, Ø 180x560 mm, aus Kunstleder, mit Reißverschluss. Polsterfarben auf Seite 4.	
	RM-12	Genickrolle, Ø 140x400 mm, aus Kunstleder, mit Reißverschluss. Polsterfarben auf Seite 4.	
	KKM-16	Kopfkeil 450x400x80/10 mm (LxBxH), aus Kunstleder, mit Reißverschluss. Polsterfarben auf Seite 4.	
	HRM-14	Halbrundrolle, Ø 200x400 mm, aus Kunstleder, mit Reißverschluss. Polsterfarben auf Seite 4.	
	HRM-14/Band HRM-14/Klett	Halbrundrolle mit Gurtband. Halbrundrolle mit Klettverschluss. Ø 200x400 mm, aus Kunstleder. Polsterfarben auf Seite 4.	
	P-2065 P-2080 P-20100	Papierrollenhalter, Chrom, Breite 650 mm. Papierrollenhalter, Chrom, Breite 800 mm. Papierrollenhalter, Chrom, Breite 1000 mm. Zur Montage am Fußgestell der jeweiligen AGA-Liegen.	
	P-2065/A P-2080/A P-20100/A	Papierrollenhalter, mit Anbausatz, Chrom, Breite 650 mm. Papierrollenhalter, mit Anbausatz, Chrom, Breite 800 mm. Papierrollenhalter, mit Anbausatz, Chrom, Breite 1000 mm. Zur Montage am Polsterrahmen der jeweiligen höhenverstellbaren AGA-Kardiographieliegen.	
	LR-75 LR-125	Satz Laufrollen, Ø 75 mm. Satz Laufrollen, Ø 125 mm. Ein Satz besteht aus vier Rollen, von denen zwei mit Feststellern sind. Bei Auftragserteilung ist die gewünschte Liegengesamthöhe inklusiv Laufrollen anzugeben.	
	LR/F-75 LR/F-125	Fahreinrichtung auf Laufrollen (Ø 75 mm), Rollen-Hebe-System, am Kopf-und Fußende festzustellen (zweimal treten). Fahreinrichtung auf Laufrollen (Ø 125 mm), Rollen-Hebe-System, am Kopf-und Fußende festzustellen (zweimal treten). Bei Auftragserteilung ist die gewünschte Liegengesamthöhe inklusiv Laufrollen anzugeben. *Nicht nachrüstbar.	

Zubehör für Kardiographieliegen

Foto	Bestellnummer	Artikelbeschreibung	Preis (EUR)
	LR/Z-125	Zentralverstellung mit Doppelrollen (Ø 125 mm), für hervorragende Fahreingenschaften und Bedienungskomfort. Alle vier Rollen sind durch Gestänge miteinander verbunden. Zum Feststellen bzw. Verfahren befindet sich jeweils ein Tritthebel am Kopf- und Fußende (einmal treten). Bei Auftragserteilung ist die gewünschte Liegengesamthöhe inklusiv Laufrollen anzugeben. *Nicht nachrüstbar.	
	KVG	Kopfteilverstellung per Gasdruckfeder statt Klemmstangenmechanismus, für fast alle AGA-Kardiographieliegen. *Nicht nachrüstbar.	
	GS-1710 EfGS	Gesichtsausschnitt im Kopfteil, oval, Abmessungen 205x105 mm (LxB). *Nicht nachrüstbar. Polstereinsatz, zum Schließen des Gesichtsausschnittes.	
	PG-220 PG-260	Patientengurt, Abmessungen 2200x250 mm, LxB. Patientengurt, Abmessungen 2600x250 mm, LxB. Er dient zur Fixierung der Patienten. Polsterfarben auf Seite 4.	
	OPS-40/A OPS-60/A OPS-100/A OPS-140/A OPS-170/A	Paar OP-Schienen (Abmessungen 25x10 mm, LxB), Edelstahl, mit Distanzstücken. Die OP-Schienen sind in verschiedenen Längen erhältlich: die jeweilige Länge (cm) ergibt sich aus der Bestellnummer. Die Lage (ob am Kopf-, Fußende oder Liegenmitte) können Sie selbst bestimmen. *Nur bedingt nachrüstbar.	
	SG-1000 SG-2000 SG-3000	Seitengitter, kunststoffbeschichtet, Abmessungen 800x250 mm (LxH). Seitengitter, Chrom, Abmessungen 800x250 mm (LxH). Seitengitter, Edelstahl, Abmessungen 800x250 mm (LxH). *Diese abnehmbaren Seitengitter sind nicht nachrüstbar.	
	SG-1000/1 SG-2000/1 SG-3000/1	Seitengitter, kunststoffbeschichtet, Abmessungen 800x250 mm (LxH). Seitengitter, Chrom, Abmessungen 800x250 mm (LxH). Seitengitter, Edelstahl, Abmessungen 800x250 mm (LxH). *Diese Seitengitter mit Drehmechanismus sind nur bedingt nachrüstbar.	
	INF-1720/VA	Infusionshalter mit anschraubbarem Befestigungskloben, aus Edelstahl, Infusionshalter Länge 1700 mm, mit vier Haken. Der Kloben wird am Übergang Kopfteil/Liegefläche angeschraubt. *Nur bedingt nachrüstbar.	

Gynäkologische Untersuchungsstühle AGA-LIFT

Die gynäkologischen Untersuchungsstühle AGA-LIFT sind in zwei Varianten verfügbar, mit

- elektromotorischer Beckenhochlagerung, elektromotorischer Höhenverstellung und elektromotorischer Rückenteilverstellung (Bestell-Nr. GL-1060/EEE).
- elektromotorischer Beckenhochlagerung und elektromotorischer Höhenverstellung. Die Rückenteilverstellung erfolgt manuell per Gasdruckfeder (Bestell-Nr. GL-1060/EE).

1 GL-1060/EEE, BKG-600, FUS-2000

2 GL-1060/EE, BKG-600, BHG-600, RL-2060

	AGA-LIFT	
Bestellnummer	**GL-1060/EEE**	**GL-1060/EE**
Abbildung(en)	in 1	in 2
Preis (EUR)		
Länge (mm) Rücken-/Sitzteil	1150 800/350	
Breite (mm)	580 (640 mit OP-Schienen)	
Höhenverstellung (mm)	650-850 (Elektromotor)	
Polsterstärke Sitz (mm)	85	
Polsterstärke Rücken (mm)	85-135	
Rückenteilverstellung	0°/+54° (Elektromotor)	0°/+54° (Gasdruckfeder)
Beckenhochlagerung (mm)	+30° (Elektromotor)	
Trendelenburg	30°	
Belastbarkeit (kg)	200	
Beckenausschnitt	✓	
Bodenausgleichsschrauben	✓	
Zubehör	Seiten 80-83	

- Die ergonomischen Polsterungen der Rückenlehne und Sitzfläche sorgen für einen sehr hohen Sitzkomfort. Das Sitzpolster ist mit einem Beckenausschnitt versehen. Im Rückenteil ist durch die Integration eines Schaumstoffkeils der Einsatz einer zusätzlichen Nackenrolle überflüssig.
- Die elektromotorischen Verstellungen der Beckenhochlagerung, der Sitzhöhe und gegebenenfalls des Rückenteils erfolgen über wartungsfreie und äußerst geräuscharme Antriebe, die über Fußschalter, mittels Luftimpulse, gesteuert werden.
- Anschlusswerte je Motor:
  Höhe: 230V, 50/60Hz, 3,7A, 850W, IPX4, v=14 mm/s, 7000N.
  Becken: 230V, 50/60Hz, 3,7A, 850W, IPX4, v=14 mm/s, 7000N.
  Rücken: 230V, 50/60Hz, 1,5A, 350W, IPX4, v= 6 mm/s, 4000N.

Weitere Eigenschaften

- Die Arbeitshöhe, bei Vollnutzung beider motorischen Verstellwege, ist von einer Ausgangshöhe von 650 mm bis hinauf zu 1160 mm (gemessen an der Sitzvorderkante) stufenlos zu variieren.

Beim AGA-LIFT-Komplettpreis gehören zum Lieferumfang:

- ein Paar OP-Schienen seitlich am Sitzteil,
- zwei Aufnahmen (rechte/linke Seite) für einen Kolposkophalter,
- eine Schukosteckdose an der Säulenrückseite,
- eine Edelstahlschale (300x200x65 mm) mit Halter,
- ein Papierrollenhalter am Rückenteil und
- die Fußschalter.

Gynäkologische Untersuchungsstühle AGA-MED und AGA-PERMO

Der Unterschied des Untersuchungsstuhls AGA-MED (Bestell-Nr. GU-1058/E) zum AGA-LIFT (Bestell-Nr. GL-1060/EE) besteht darin, dass der AGA-MED keine Höhenverstellung hat. Diese ist auch nicht nachrüstbar. Dafür ist er mit einem wegklappbaren Fußauftritt ausgestattet.

Der gynäkologische Untersuchungsstuhl AGA-PERMO (Bestell-Nr. GU-1062/G) ist unabhängig von einer Energiequelle bedienbar. Sämtliche Verstelleinrichtungen sind manuell zu betätigen. Durch diese Art der Konstruktion ergibt sich auch ein äußerst niedriger Preis.

	AGA-MED	AGA-PERMO
Bestellnummer	**GU-1058/E**	**GU-1062/G**
Abbildung(en)	in 1	in 2
Preis (EUR)		
Länge (mm) Rücken-/Sitzteil	1150 800/350	
Breite (mm)	580 (640 mit OP-Schienen)	
Höhe (mm)	865	830
Polsterstärke Sitz (mm)	85	67
Polsterstärke Rücken (mm)	85-135	67
Rückenteilverstellung	0°/+54° (Gasdruckfeder)	0°/+63° (Gasdruckfeder)
Beckenhochlagerung	+30° (Elektromotor)	+35° (Gasdruckfeder)
Belastbarkeit (kg)	200	150
Beckenausschnitt	✓	
Bodenausgleichsschrauben	✓	
Fußauftritt (wegklappbar)	✓	
Zubehör	Seiten 80-83	

Beim AGA-MED-Komplettpreis gehören zum Lieferumfang:

- ein Paar OP-Schienen seitlich am Sitzteil,
- ein wegklappbarer Fußauftritt (490x320x250 mm, BxTxH),
- zwei Aufnahmen (rechte/linke Seite) für einen Kolposkophalter,
- eine Schukosteckdose an der Säulenrückseite,
- eine Edelstahlschale (300x200x65 mm) mit Halter,
- ein Papierrollenhalter am Rückenteil und
- der Fußschalter.

Beim AGA-PERMO-Komplettpreis gehören zum Lieferumfang:

- ein Paar OP-Schienen seitlich am Sitzteil,
- ein wegklappbarer Fußauftritt (490x320x250 mm, BxTxH),
- zwei Aufnahmen (rechte/linke Seite) für einen Kolposkophalter,
- eine Nackenrolle mit Gurtband,
- eine Edelstahlschale (300x200x65 mm) mit Halter und
- ein Papierrollenhalter am Rückenteil.

1 GU-1058/E, BKO-2522, BH-2511, RL-2060

Weitere Eigenschaften

- Die Verstellung der Beckenhochlagerung beim AGA-MED von 865 bis auf 1175 mm (gemessen an der Sitzvorderkante) erfolgt über einen wartungsfreien und geräuscharmen Elektroantrieb, der über einen Fußschalter, mittels Luftimpuls, gesteuert wird.
  Anschlusswerte des Motors: 230V, 50/60Hz, 3,7A, 850W, IPX4, v=14 mm/s, 7000N.

2 GU-1062/G, RL-2060, BKO-2522, BH-2511

Proktologischer Untersuchungsstuhl AGA-PROKTO-LIFT

Der proktologische Untersuchungsstuhl AGA-PROKTO-LIFT (Bestell-Nr. PRE-1067/EE) wurde entwickelt, um die Patienten vor, während und nach der Untersuchung in der Steinschnittlage so weit wie möglich psychisch zu entlasten.

Nachdem der behandelnde Arzt das Rückenteil elektromotorisch in die waagerechte Position gefahren hat, kann das komplette Sitzteil mit zwei Handgriffen nach unten abgeklappt werden.

1 PRE-1067/EE, BKG-600, FES-2000

2 PRE-1067/EE, BKG-600, FES-2000

	AGA-PROKTO-LIFT
Bestellnummer	**PRE-1067/EE**
Abbildung(en)	in 1-2
Preis (EUR)	
Länge Rückenteil (mm) Länge Sitzteil (mm)	1050 350
Breite (mm)	580 (1030 mit Armauflagen)
Höhenverstellung (mm) - waagerechtes Rückenteil	830-1030 (Elektromotor)
Einstiegs-/Aufsitzhöhe (mm)	620
Polsterstärke Sitz (mm)	70
Polsterstärke Rücken (mm)	95-135
Rückenteilverstellung	0° / +54° (Elektromotor)
Sitzteil	manuell abklappbar
Belastbarkeit (kg)	130
Beckenausschnitt	✓
Bodenausgleichsschrauben	✓
Paar Befestigungskloben	**BKG-600**
Paar Fersenstützen	**FES-2000**
Paar Beinhalter nach Göpel	**BHG-600**
Zentralverstellung (Ø 50 mm)	**LR/Z-50**

- Die Ansteuerungen der Höhen- und Rückenteilverstellungen erfolgen über wartungsfreie, spritzwassergeschützte und geräuscharme Elektromotoren, die mittels Fußschalter pneumatisch betrieben werden.
  Anschlusswerte je Motor: Höhenverstellung: 230V, 50/60Hz, 3,7A, 850W, IPX4, v=14 mm/s, 7000N. Rückenteilverstellung: 230V, 50/60Hz, 1,8A, 360W, IPX4, v=7 mm/s, 10000N.
- Die weite Auslage des Sockels, in Verbindung mit dem herausziehbaren Stützfuß, garantiert eine hohe Standsicherheit.
- Die stoß- und kratzfesten Abdeckhauben der Säule und des Sockels lassen sich leicht hygienisch sauber halten.

Weitere Eigenschaften

- Die ergonomischen Polsterungen sorgen für einen sehr hohen Liegekomfort. Im Rückenteil ist durch die Integration eines Schaumstoffkeils der Einsatz einer zusätzlichen Nackenrolle überflüssig.

Beim AGA-PROKTO-LIFT-Komplettpreis gehören zum Lieferumfang:

- ein Paar Armlehnen,
- eine Edelstahlschale (250x190x45 mm) mit Halter,
- ein Papierrollenhalter am Rückenteil,
- die Sicherheitsstütze und
- die Fußschalter.

Proktologische Untersuchungsstühle AGA-RE-PRO-LIFT und AGA-RE-PRO

Proktologische Untersuchungen können in den so genannten Knieellenbogen- oder in Steinschnittlagen durchgeführt werden. Die Untersuchungsstühle AGA-RE-PRO-LIFT (Bestell-Nr. RPL-1060/EE) und AGA-RE-PRO (Bestell-Nr. RP-1058/E) sind für die Untersuchungsposition in der Knieellenbogenlage ausgestattet.

Der AGA-RE-PRO (Bestell-Nr. RP-1058/E) hat keine Höhenverstellung. Da der Abstand zwischen der Knieauflagenplatte und der höhenverstellbaren Rektorolle veränderlich ist, kann der Arzt die Höhe der Rektorolle individuell jedem Patienten anpassen. Für den Patienten ergibt sich dadurch eine sichere Untersuchungsposition und für den Arzt wird eine ergonomisch gute und angenehme Arbeitshöhe erreicht.

	AGA-RE-PRO-LIFT	AGA-RE-PRO
Bestellnummer	**RPL-1060/EE**	**RP-1058/E**
Abbildung(en)	in 1	in 2
Preis (EUR)		
Länge (mm) Rücken-/Sitzteil	1150 800/350	
Breite (mm)	580 (640 mit OP-Schienen)	
Höhenverstellung (mm)	650-850 (Elektromotor)	–
Feste Höhe (mm)	–	865
Polsterstärke Sitz (mm)	85	
Polsterstärke Rücken (mm)	85-135	
Rückenteilverstellung	0°/+54° (Gasdruckfeder)	
Beckenhochlagerung	+30° (Elektromotor)	
Trendelenburg	30°	30°
Belastbarkeit (kg)	200	
Beckenausschnitt	✓	
Bodenausgleichsschrauben	✓	
Fußauftritt (wegklappbar)	▪	✓
Zubehör	Seiten 80-83	

✓ *gehört zum Lieferumfang* ▪ *lieferbar (gegen Aufpreis)* – *nicht lieferbar*

1 RPL-1060/EE, BKO-2522, RRH-65

2 RP-1058/E, BKO-2522, RRH-65, RL-2060

Weitere Eigenschaften

Die Eigenschaften vom AGA-RE-PRO-LIFT sind fast identisch mit denen vom AGA-RE-PRO.

- Durch die Vollnutzung beider motorischer Verstellwege (Höhe und Sitzteil) kann beim AGA-RE-PRO-LIFT eine Arbeitshöhe von 650 mm bis zu 1160 mm (gemessen an der Sitzteilvorderkante) stufenlos eingestellt werden. Während beim AGA-RE-PRO durch das elektromotorische Anstellen des Sitzteils eine Arbeitshöhe vom 865 mm bis 1175 mm (ebenfalls gemessen an der Sitzteilvorderkante) erreicht werden kann.

- Die Verstellungen erfolgen über wartungsfreie, ruhig laufende und gegen Spritzwasser geschützte Elektroantriebe, die über Fußschalter, mittels Luftimpulse, gesteuert werden. Anschlusswerte je Motor: 230V, 50/60Hz, 3,7A, 850W, IPX4, v=14 mm/s, 7000N.

- Um das Aufsteigen des Patienten auf die Knieplatte zu erleichtern, ist der AGA-RE-PRO mit einem wegklappbaren Fußauftritt ausgestattet. Der Abstand zwischen dem Fußauftritt und der Knieauflagenplatte (in der niedrigsten Stellung) beträgt 400 mm.

Zum Komplettpreis der proktologischen Untersuchungsstühle gehören:

- ein paar OP-Schienen seitlich am Sitzteil,
- zwei Aufnahmen (rechte/linke Seite) für einen Kolposkophalter,
- eine Schukosteckdose an der Säulenrückseite,
- eine Edelstahlschale (300x200x65 mm) mit Halter,
- ein Papierrollenhalter am Rückenteil und
- der/die Fußschalter.

Beim Modell AGA-RE-PRO (Bestell-Nr. RP-1058/E) werden zusätzlich noch:

- ein wegklappbarer Fußauftritt (490x320x250 mm, BxTxH) und
- eine Knieauflagenplatte mitgeliefert.

Urologische Untersuchungsstühle AGA-URO-LIFT

Zu den urologischen Untersuchungsstühlen AGA-URO-LIFT (Bestell-Nr. UUS-3060/EEE und UUS-3060/EE) und AGA-URO-MED (Bestell-Nr. UUS-3058/E, nächste Seite) gehören eine synchron zum Sitzteil mitgeführte Kreiselspüle.

Dadurch wird der Spritzschutz, auch in der obersten Beckenhochlagerungsposition, erhöht. Die Kreiselspüle ist mit einem Sifon, einem Sprühkopf sowie mit Zu- und Abflussschläuchen ausgestattet. Die technischen Daten bzw. Anschlusswerte entnehmen Sie bitte der nächsten Seite.

1 UUS-3060/EE, BKG-600, BH-2511, RL-2060

2 UUS-3060/EE, BKG-600, BH-2511, RL-2060

	AGA-URO-LIFT	
Bestellnummer	**UUS-3060/EEE**	**UUS-3060/EE**
Abbildung(en)	ähnl. 1-2	in 1-2
Preis (EUR)		
Länge (mm) Rücken-/Sitzteil	1150 800/350	
Breite (mm)	580 (640 mit OP-Schienen)	
Höhenverstellung (mm)	650-850 (Elektromotor)	
Polsterstärke Sitz (mm)	85	
Polsterstärke Rücken (mm)	85-135	
Rückenteilverstellung	0°/+54° (Elektromotor)	0°/+54° (Gasdruckfeder)
Beckenhochlagerung	+30° (Elektromotor)	
Trendelenburg	30°	
Belastbarkeit (kg)	200	
Beckenausschnitt	✓	
Bodenausgleichsschrauben	✓	
Zubehör	Seiten 80-83	

Weitere Eigenschaften

- Die Arbeitshöhe, bei Vollnutzung beider motorischen Verstellwege, ist von einer Ausgangshöhe von 650 mm bis hinauf zu 1160 mm (gemessen an der Sitzvorderkante) stufenlos zu variieren und bietet so für jeden Anwender eine optimale Arbeitshöhe.

- Die ergonomischen Polsterungen der Rückenlehne und Sitzfläche sorgen für einen sehr hohen Sitzkomfort. Das Sitzpolster ist mit einem Beckenausschnitt versehen. Im Rückenteil ist durch die Integration eines Schaumstoffkeils der Einsatz einer zusätzlichen Nackenrolle überflüssig.

- Die elektromotorischen Verstellungen der Höhe, der Beckenhochlagerung und gegebenenfalls der Rückenlehne erfolgen über wartungsfreie und äußerst geräuscharme Antriebe, die über Fußschalter, mittels Luftimpulse, gesteuert werden.

- Anschlusswerte je Motor:
  Höhe: 230V, 50/60Hz, 3,7A, 850W, IPX4, v=14 mm/s, 7000N.
  Becken: 230V, 50/60Hz, 3,7A, 850W, IPX4, v=14 mm/s, 7000N.
  Rücken: 230V, 50/60Hz, 1,5A, 350W, IPX4, v= 6 mm/s, 4000N.

Beim AGA-URO-LIFT-Komplettpreis gehören zum Lieferumfang:

- ein Paar OP-Schienen seitlich am Sitzteil,
- zwei Aufnahmen (rechte/linke Seite) für einen Kolposkophalter,
- eine Schukosteckdose an der Säulenrückseite,
- eine parallel mitgeführte Kreiselspüle (gemäß DIN EN 1717),
- ein Papierrollenhalter am Rückenteil und
- die Fußschalter.

Urologischer Untersuchungsstuhl AGA-URO-MED

Der Unterschied des Untersuchungsstuhls AGA-URO-MED (Bestell-Nr. UUS-3058/E) zum AGA-URO-LIFT (Bestell-Nr. UUS-3060/EE) besteht darin, dass der AGA-URO-MED keine Höhenverstellung hat. Diese ist auch nicht nachrüstbar. Dafür ist er mit einem wegklappbaren Fußauftritt ausgestattet.

	AGA-URO-MED
Bestellnummer	**UUS-3058/E**
Abbildung(en)	in 1-2
Preis (EUR)	
Länge (mm) Rücken-/Sitzteil	1150 800/350
Breite (mm)	580 (640 mit OP-Schienen)
Höhe (mm)	865
Polsterstärke Sitz (mm)	85
Polsterstärke Rücken (mm)	85-135
Rückenteilverstellung	0°/+54° (Gasdruckfeder)
Beckenhochlagerung	+30° (Elektromotor)
Belastbarkeit (kg)	200
Beckenausschnitt	✓
Bodenausgleichsschrauben	✓
Fußauftritt (wegklappbar)	✓
Zubehör	Seiten 80-83

1 UUS-3058/E, BKG-600, BH-2511, RL-2060

2 UUS-3058/E, BKG-600, BH-2511, RL-2060 - Detail

Weitere Eigenschaften

- Die Verstellung der Beckenhochlagerung von 865 bis auf 1175 mm (gemessen an der Sitzvorderkante) erfolgt über einen wartungsfreien und äußerst geräuscharmen Elektroantrieb, der über einen Fußschalter, mittels Luftimpuls, gesteuert wird.
  Anschlusswerte des Motors: 230V, 50/60Hz, 3,7A, 850W, IPX4, v=14 mm/s, 7000N.

Beim AGA-URO-MED-Komplettpreis gehören zum Lieferumfang:

- ein Paar OP-Schienen seitlich am Sitzteil,
- ein wegklappbarer Fußauftritt (490x320x250 mm, BxTxH),
- zwei Aufnahmen (rechte/linke Seite) für einen Kolposkophalter,
- eine Schukosteckdose an der Säulenrückseite,
- eine parallel mitgeführte Kreiselspüle (gemäß DIN EN 1717),
- ein Papierrollenhalter am Rückenteil und
- der Fußschalter.

Technische Daten - Kreiselspüle

- Edelstahlschale 330x300x100 mm (BxTxH),
- Zulauf: Schlauch Ø ⅜", Länge 1500 mm,
- Verchromtes Universalventil 1¼"xØ 60 mm (inklusiv Stopfen), mit Flaschensifon 1¼"xØ 32 mm,
- Ablauf: Spiralschlauch, Ø 32 mm (Innen), Länge 1600 mm.

Zubehör für Untersuchungsstühle

Foto	Bestellnummer	Artikelbeschreibung	Preis (EUR)
	BKO-2522	Paar Befestigungskloben, starr, Chrom, passend für OP-Schiene.	
	BKG-600	Paar Befestigungskloben nach Göpel, verstellbar, Chrom, passend für OP-Schiene.	
	HRM-14/Band HRM-14/Klett	Halbrundrolle mit Gurtband. Halbrundrolle mit Klettverschluss. Ø 200x400 mm, aus Kunstleder. Polsterfarben auf Seite 4.	
	RL-2060	Paar Ringarmlehnen, schwarz, Abmessungen 270x340x45 mm (HxLxB), mit Klemmgriff (M10).	
	BH-2511	Paar Beinhalter mit Kunststoffschalen. *Paar Befestigungskloben für OP-Schienen erforderlich.	
	BHG-600	Paar Beinhalter nach Göpel, PU-geschäumte Auflagen, schwarz, mit Kugelgelenken. *Paar Befestigungskloben für OP-Schienen erforderlich.	
	GBH-2000	Paar Göpelbeinhalter, Chrom, PU-geschäumte Auflagen, schwarz, mit Kugelgelenken, zweifach gebogene Stangen, mit Kunstlederbezug, Polsterfarben auf Seite 4. *Passend nur mit Befestigungskloben nach Göpel (BKG-600).	
	FUS-2000	Paar Fußstützen, Chrom, mit Kunstlederbezug, verstellbare Trittschalen. Polsterfarben auf Seite 4. *Passend nur mit Befestigungskloben nach Göpel (BKG-600).	

AGA Sanitätsartikel

Gynäkologie	Gynäkologie	Gynäkologie	Urologie	Proktologie	Proktologie
GL-1060/EE(E)	**GU-1058/E**	**GU-1062/G**	**UUS-3060/EE(E) UUS-3058/E**	**RPL-1060/EE RP-1058/E**	**PRE-1067/EE**
▪	▪	▪	▪	▪	—
▪	▪	▪	▪	▪	▪
▪	▪	▪	▪	▪	▪
▪	▪	▪	▪	▪	—
▪	▪	▪	▪	▪	—
▪	▪	▪	▪	▪	▪
▪	▪	▪	▪	▪	—
▪	▪	▪	▪	▪	—

✓ *gehört zum Lieferumfang* ▪ *lieferbar (gegen Aufpreis)* — *nicht lieferbar*

Zubehör für Untersuchungsstühle

Foto	Bestellnummer	Artikelbeschreibung	Preis (EUR)
	FES-2000	Paar Fersenstützen, Chrom. *Passend nur mit Befestigungskloben nach Göpel (BKG-600).	
	RRH-65	Rektorolle, stufenlos höhenverstellbar, Abmessungen 740x65x550 mm (LxBxH). *Paar Befestigungskloben für OP-Schienen erforderlich.	
	BP-430 BP-460	Beinplatte, Abmessungen 350x580 mm (LxB). Beinplatte, Abmessungen 350x580 mm (LxB). Zur Verlängerung der Liegefläche vom Untersuchungsstuhl. Polsterfarben auf Seite 4.	
	KP-1058	Knieplatte, Abmessungen 170x520 mm(LxB). Polsterfarben auf Seite 4. *Gehört beim RP-1058/E zum Lieferumfang.	
	KS-2000	Kreiselspüle (gemäß DIN EN 1717), Edelstahlschale 330x300x100 mm (BxTxH), Zulauf Schlauch Ø ⅜", Länge 1500 mm, verchromtes Universalventil 1¼"xØ 60 mm (inklusiv Stopfen), mit Flaschensifon 1¼"xØ 32 mm, Ablauf Spiralschlauch, Ø 32 mm (Innen), Länge 1600 mm. *Nicht nachrüstbar.	
	ERV	Aufpreis für elektromotorische Rückenteilverstellung statt Gasdruckfeder, Ansteuerung per Fußschalter (oder Handschalter). Anschlusswerte des Motors: 230V, 50/60Hz, 1,5A, 350W, IPX4, v=10 mm/s, 3500N. Gehört beim GL-1060/EEE und beim UUS-3060/EEE zum Lieferumfang. *Nicht nachrüstbar.	
	KH-300/L	Kolposkophalter, für Systeme Leisegang und Kaps. *Gestellfarbe (auf S. 4) bei der Auftragserteilung bitten angeben.	
	KH-300/Z	Kolposkophalter, für Systeme Zeiss und Olympus. *Gestellfarbe (auf S. 4) bei der Auftragserteilung bitten angeben.	
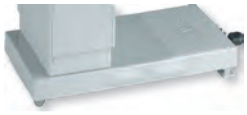	LR/Z-50	Zentralverstellbare Fahreinrichtung mit Laufollen (Ø 50 mm). Der Sockel ist mit zwei Bockrollen (am Fußende) und zwei Lenkrollen (am Kopfende) versehen. Der schwarze Feststellhebel, der mit dem Fuß bedient wird, befindet sich am Kopfende des Sockels. *Nicht nachrüstbar.	

Zubehör

Gynäkologie	Gynäkologie	Gynäkologie	Urologie	Proktologie	Proktologie
GL-1060/EEE GL-1060/EE	**GU-1058/E**	**GU-1062/G**	**UUS-3060/EEE UUS-3060/EE UUS-3058/E**	**RPL-1060/EE RP-1058/E**	**PRE-1067/EE**
▪	▪	▪	▪	▪	▪
▪	▪	▪	▪	▪	—
— ▪	— ▪	▪ —	— ▪	— ▪	— —
▪	▪	▪	▪	▪	—
▪	▪	—	✓	▪	—
✓ ▪	▪	▪	✓ ▪ ▪	▪	✓
▪	▪	▪	▪	▪	—
▪	▪	▪	▪	▪	—
▪	▪	▪	▪	▪	▪

✓ *gehört zum Lieferumfang* ▪ *lieferbar (gegen Aufpreis)* — *nicht lieferbar*

Behandlung

Multifunktionsliegen AGA-UNI-MED und AGA-DUO-LIFTO-MED

Aufgrund der Polsteraufteilung, der vielfältigen Ausstattung und des umfassenden zum Lieferumfang gehörenden Zubehörs, sind die Multifunktionsliegen nicht nur in der allgemeinmedizinischen sondern auch in der chirurgischen, gynäkologischen, proktologischen und rektoskopischen Praxis einsetzbar.

Die Multifunktionsliegen AGA-UNI-MED (Bestell-Nr. A-2065/EE) und AGA-DUO-LIFTO-MED (Bestell-Nr. H-U 2065/3EE) bestechen besonders durch ihre Funktionalität und Eigenschaften.

1 A-2065/EE

2 H-U 2065/3EE

	AGA-UNI-MED	AGA-DUO-LIFTO-MED
Bestellnummer	**A-2065/EE**	**H-U 2065/3EE**
Abbildung(en)	1	2
Preis (EUR)		
Rahmen	Chrom	
Breite (mm)	650 (710 mit OP-Schienen)	
Länge (mm) Kopf-/Mittel-/Fußteil	1900 500/1050/350	
Höhenverstellung (mm)	650-850 (Elektromotor)	600-850 (Elektromotore)
Trendelenburg/ Anti-Trendelenburg	25° (Elektromotor)	15° (Elektromotore)
Verstellmechanismus	Per Fußschalter, für die gleichzeitige Höhen- und Neigungsverstellung	Per Handschalter, mit sechs Tasten, für die gleichzeitige Höhen- und Neigungsverstellung
Liegefläche	3-teilig	
Polsterstärke (mm)	64	
Belastbarkeit (kg)	200	150
Kopfteilverstellung	+40° (Klemmstangen)	
Sitzteilverstellung	+30° (Klemmstangen)	
Rückenteilverstellung	+30° (Gasdruckfeder)	
Beckenausschnitt	✓	
Bodenausgleichsschrauben	✓	
Papierrollenhalter	✓	
Weiteres Zubehör	Seiten 14, 90-91	

Weitere Eigenschaften

- **AGA-UNI-MED**
  Die Ansteuerungen der stufenlosen Höhen- und Neigungsverstellungen erfolgen durch wartungsfreie, ruhig laufende und gegen Spritzwasser geschützte Elektroantriebe über pneumatische Fußschalter. Handschalter sind ohne Aufpreis verfügbar.
  Anschlusswerte je Motor: 230V, 50/60Hz, 3,7A, 850W, IPX4, v=14mm/s, 7000N.

- **AGA-DUO-LIFTO-MED**
  Die ruhig laufenden Hubsäulen (Niedervoltelektroantriebe) bestehen aus eloxiertem Leichtmetall. Sie werden über einen Trafo angesteuert und durch einen Handschalter bedient (Multitasking).
  Anschlusswerte je motorischer Einheit: 230V, 50/60Hz, 6,0A, 240W, IPX6, v=16mm/s, 2x1000N.

Bei den Komplettpreisen gehören zum Lieferumfang:

- seitlich ein Paar OP-Schienen (1720 mm),
- ein Paar Beinhalter mit Kunststoffschalen,
- ein Paar Befestigungskloben,
- eine Edelstahlschale (300x200x65 mm),
- ein Papierrollenhalter und
- die Fußschalter/der Handschalter.

Optionen

Beide Multifunktionsliegen sind auch gegen Aufpreis mit einem schwarzen elektrisch leitfähigen Kunstlederbezug und einer Potentialausgleichsbuchse erhältlich (Seite 4).

Kombinierte Multifunktionsliegen mit Höhenverstellung

Diese kombinierten Multifunktionsliegen werden mit Präzisions-Doppelvierkantführungen gefertigt, um Wipp- und Schwingbewegungen der Liegeflächen zu vermeiden. Die Multifunktionsliegen sind mit Handkurbel-, hydraulischer und elektromotorischer Höhenverstellung erhältlich und ermöglichen dem Anwender ebenfalls ein breites Einsatzgebiet. Die Höhenverstellung erfolgt ohne Seitenversatz und kann selbstverständlich auch mit schweren Patienten, ohne großen Kraftaufwand, bedient werden.

1 HK-2065/3H

2 HK-2065/3E

Bestellnummer	HK-2065/3H	HK-2065/3Y	HK-2065/3E
Abbildung(en)	1	ähnl. 1, 2	2
Preis (EUR)			
Rahmen und Fußgestell	Chrom		
Breite (mm)	650		
Länge (mm) Kopf-/Mittel-/Fußteil	1900 500/1050/350		
Höhenverstellung (mm)	650-850 (Handkurbel)	650-850 (Hydraulik)	650-850 (Elektromotor)
Liegefläche	3-teilig		
Polsterstärke (mm)	64		
Belastbarkeit (kg)	200		
Kopfteilverstellung	+40° (Klemmstangen)		
Sitz-/Rückenteilverstellung	+30° (Klemmstangen)		
Beckenausschnitt	✓		
Bodenausgleichsschrauben	✓		
Rektorolle (Abb. 3)	**RRH-65** *Nicht nachrüstbar		
Papierrollenhalter	**P-2065/A**		
Weiteres Zubehör	Seiten 90-91		

Beim Komplettpreis gehören zum Lieferumfang der Multifunktionsliegen:

- ein Paar Beinhalter mit Kunststoffschalen,
- ein Paar Befestigungskloben und
- eine Edelstahlschale (300x 200x65 mm).

Optionen

- Um die Patienten in der Knieellenbogenlage zu behandeln, sind die Multifunktionsliegen auch mit vierteiliger Liegefläche, inkl. integrierter, stufenlos höhenverstellbarer Rektorolle (Bestell-Nr. RRH-65) erhältlich.

3 RRH-65

Weitere Eigenschaften

- **HK-2065/3H**
  Bei der Handkurbelhöhenverstellung sorgt das optimale Übersetzungsverhältnis (i=10 mm/Umdrehung) des wartungsfreien Getriebes für eine ruckfreie, schnelle und leichte Bedienbarkeit. Die Bedienung erfolgt per Handkurbel, von der linken oder rechten Seite.

- **HK-2065/3Y**
  Die hydraulische Höhenverstellung wird über die zentral eingebaute Fußpumpe bedient. Die Montage des Fußhebels ist auf der linken bzw. rechten Seite möglich. Gegen Aufpreis ist auch ein zweiter Fußhebel erhältlich.

- **HK-2065/3E**
  Die elektromotorisch höhenverstellbare Multifunktionsliege wird durch einen wartungsfreien, spritzwassergeschützten und ruhig laufenden Elektroantrieb, über einen Hand- bzw. Fußschalter, mittels Luftimpuls, gesteuert. Anschlusswerte des Motors: 230V, 50/60Hz, 3,7A, 850W, IPX4, v=14mm/s, 7000N.

Kombinierte Multifunktionsliegen und AGA-MULTIFLEX-Liegen

Die kombinierten Multifunktionsliegen sind ohne Höhenverstellung lieferbar. Im Sitzpolster und Polsterrahmen befindet sich ein Beckenausschnitt. Somit können diese Multifunktionsliegen sowohl im Bereich Allgemeinmedizin als auch für gynäkologische und proktologische (Steinschnittlage) Untersuchungen eingesetzt werden.

Als Alternative zu den kombinierten Multifunktionsliegen wurden die AGA-MULTIFLEX-Liegen entwickelt. Aufgrund des abklappbaren Fußteils sind die Liegenlängen flexibel (von 1920 mm auf 1380 mm).

1 K-1065/3

2 MULTIFLEX II

3 MULTIFLEX I

4 RRH-65

	Kombin. Multifunktionsliegen			AGA-MULTIFLEX	
Bestellnummer	**K-1065/3**	**K-2065/3**	**K-3065/3**	**MULTIFLEX I**	**MULTIFLEX II**
Abbildung(en)	1	ähnl. 1	ähnl. 1	3	2
Preis (EUR)					
Rahmen	Lack	Chrom	Edelstahl	Lack	
Länge (mm) Kopf-/Mittel-/Fußteil	1900 500/1050/350			1900 580/720/620	
Breite (mm)	650			650	
Höhe (mm)	650/700/750/800			800	
Liegefläche	3-teilig			3-teilig	
Polsterstärke (mm)	64			64	
Belastbarkeit (kg)	200			200	
Kopfteilverstellung	+40° (Klemmstangen)			+30° (Raster)	
Sitz-/Rückenteilverstellung	+30° (Klemmstangen)			—	
Fußteilverstellung	—			-90°	
Beckenausschnitt	✓			✓	
Rektorolle	**RRH-65** *Nicht nachrüstbar			—	
Paar Beinhalter	✓			—	✓
Paar Befestigungskloben	✓			—	✓
Edelstahlschale	✓			—	✓
Papierrollenhalter	**P-2065**			✓	
Zubehör	Seiten 90-91			Seiten 90-91	

✓ *gehört zum Lieferumfang* — *nicht lieferbar*

Optionen

- Um die Patienten in der Knieellenbogenlage zu behandeln, sind die Multifunktionsliegen auch mit vierteiliger Liegefläche, inkl. integrierter, stufenlos höhenverstellbarer Rektorolle (Bestell-Nr. RRH-65) erhältlich.

Multifunktionsliegen AGA-BOZ

Die AGA-BOZ sind als platzsparende, kombinierte Multifunktionsliegen sehr wandlungsfähige Produkte. Das Hauptmerkmal ist die flexible Liegenlänge. Die Liegenfläche ist mit wenigen Handgriffen von 2100 mm auf 1400 mm zu verkürzen. Aufgrund des Einschiebemechanismusses unter die Liegefläche ist das Fußteil (530 mm) etwas schmaler als die Liegefläche bzw. das Kopfteil (jeweils 700 mm).

Die beiden weißen, melaminbeschichteten Schrankkorpusse (594x594x318 mm, BxTxH) bei den BOZ-1070/3S und BOZ-1070/3NS Liegen können individuell (Schrankblenden können nach vorne/hinten bzw. zur rechten oder linken Seite zeigen) angeordnet werden.

1 BOZ-1070/3S

2 BOZ-1070/3NS

Bestellnummer	BOZ-1070/3S	BOZ-1070/3NS	BOZ-1070/3	BOZ-1070/3N
Abbildung(en)	1	2	3,4	5
Preis (EUR)				
Rahmen	Lack			
Länge (mm) Kopf-/Mittel-/Fußteil	2100 500/800/800			
Breite (mm)	700			
Höhe (mm)	800			
Liegefläche	3-teilig			
Polsterstärke (mm)	64			
Belastbarkeit (kg)	200			
Kopfteilverstellung	+30° (Raster)			
Papierrollenhalter	✓			
Zwei Schränke*	✓	✓	–	–
Fußauftritt*	✓	–	✓	–
Schwenkbare Edelstahlschale*	–	–	✓	–
Paar Beinhalter mit Kunststoffschalen und Befestigungskloben*	✓	–	✓	–
Zubehör	Seiten 90-91			

* *Nicht nachrüstbar* ✓ *gehört zum Lieferumfang* – *nicht lieferbar*

3 BOZ-1070/3

4 BOZ-1070/3

5 BOZ-1070/3N

Zubehör für Multifunktionsliegen

Foto	Bestellnummer	Artikelbeschreibung	Preis (EUR)
	RLM-20	Knierolle, Ø 180x560 mm, aus Kunstleder, mit Reißverschluss. Polsterfarben auf Seite 4.	
	RM-12	Genickrolle, Ø 140x400 mm, aus Kunstleder, mit Reißverschluss. Polsterfarben auf Seite 4.	
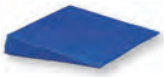	KKM-16	Kopfkeil 450x400x80/10 mm (LxBxH), aus Kunstleder, mit Reißverschluss. Polsterfarben auf Seite 4.	
	HRM-14	Halbrundrolle, Ø 200x400 mm, aus Kunstleder, mit Reißverschluss. Polsterfarben auf Seite 4.	
	HRM-14/Band HRM-14/Klett	Halbrundrolle mit Gurtband. Halbrundrolle mit Klettverschluss. Ø 200x400 mm, aus Kunstleder. Polsterfarben auf Seite 4.	
	P-2065 P-2080	Papierrollenhalter, Chrom, Breite 650 mm. Papierrollenhalter, Chrom, Breite 800 mm. Zur Montage am Fußgestell der jeweiligen AGA-Liegen.	
	P-2065/A P-2080/A	Papierrollenhalter, mit Anbausatz, Chrom, Breite 650 mm. Papierrollenhalter, mit Anbausatz, Chrom, Breite 800 mm. Zur Montage am Polsterrahmen der jeweiligen höhenverstellbaren AGA-Multifunktionsliegen.	
	LR-75 LR-125	Satz Laufrollen, Ø 75 mm. Satz Laufrollen, Ø 125 mm. Ein Satz besteht aus vier Rollen, von denen zwei mit Feststellern sind. Bei Auftragserteilung ist die gewünschte Liegengesamthöhe inklusiv Laufrollen anzugeben.	
	LR/F-75 LR/F-125	Fahreinrichtung auf Laufrollen (Ø 75 mm), Rollen-Hebe-System, am Kopf-und Fußende festzustellen (zweimal treten). Fahreinrichtung auf Laufrollen (Ø 125 mm), Rollen-Hebe-System, am Kopf-und Fußende festzustellen (zweimal treten). Bei Auftragserteilung ist die gewünschte Liegengesamthöhe inklusiv Laufrollen anzugeben. *Nicht nachrüstbar.	
	LR/Z-125	Zentralverstellung mit Doppelrollen (Ø 125 mm), für hervorragende Fahreingenschaften und Bedienungskomfort. Alle vier Rollen sind durch Gestänge miteinander verbunden. Zum Feststellen bzw. Verfahren befindet sich jeweils ein Tritthebel am Kopf- und Fußende (einmal treten). Bei Auftragserteilung ist die gewünschte Liegengesamthöhe inklusiv Laufrollen anzugeben. *Nicht nachrüstbar.	
	KVG	Kopfteilverstellung per Gasdruckfeder statt Raster oder Klemmstangenmechanismus. Für fast alle AGA-Multifunktionsliegen. *Nicht nachrüstbar.	

Zubehör für Multifunktionsliegen

Foto	Bestellnummer	Artikelbeschreibung	Preis (EUR)
	GS-1710 EfGS	Gesichtsausschnitt im Kopfteil, oval, Abmessungen 205x105 mm (LxB). *Nicht nachrüstbar. Polstereinsatz, zum Schließen des Gesichtsausschnittes.	
	PG-220 PG-260	Patientengurt, Abmessungen 2200x250 mm, LxB. Patientengurt, Abmessungen 2600x250 mm, LxB. Er dient zur Fixierung der Patienten. Polsterfarben auf Seite 4.	
	OPS-40/A OPS-60/A OPS-100/A OPS-140/A OPS-170/A	Paar OP-Schienen (Abmessungen 25x10 mm, LxB), Edelstahl, mit Distanzstücken. Die OP-Schienen sind in verschiedenen Längen erhältlich: die jeweilige Länge (cm) ergibt sich aus der Bestellnummer. Die Lage (ob am Kopf-, Fußende oder Liegenmitte) können Sie selbst bestimmen. *Nur bedingt nachrüstbar.	
	SG-1000 SG-2000 SG-3000	Seitengitter, kunststoffbeschichtet, Abmessungen 800x250 mm (LxH). Seitengitter, Chrom, Abmessungen 800x250 mm (LxH). Seitengitter, Edelstahl, Abmessungen 800x250 mm (LxH). *Diese abnehmbaren Seitengitter sind nicht nachrüstbar.	
	INF-1720/VA INF-30170/BKO	Infusionshalter aus Edelstahl, Länge 1700 mm, mit vier Haken und anschraubbarem Befestigungskloben. Bei Auftragserteilung bitte die gewünschte Lage des Klobens (am Polsterrahmen) angeben. *Nur bedingt nachrüstbar. Infusionsständer aus Edelstahl, Länge 1700 mm, mit vier Haken und einem entsprechenden Befestigungskloben. *OP Schiene(n) erforderlich.	
	BKG-600	Paar Befestigungskloben nach Göpel, verstellbar, Chrom, passend für OP-Schiene. *OP-Schienen erforderlich.	
	BHG-600	Paar Beinhalter nach Göpel, PU-geschäumte Auflagen, schwarz, mit Kugelgelenken. *Paar Befestigungskloben für OP-Schienen erforderlich.	
	RRH-65	Rektorolle, stufenlos höhenverstellbar, Abmessungen 740x65x550 mm (LxBxH) *Paar Befestigungskloben erforderlich.	
	RL-2060/BK	Paar Ringarmlehnen, schwarz, Abmessungen 270x340x45 mm (HxLxB). *Mit Befestigungskloben für OP-Schienen.	
	A-2047	Armauflage, Chrom, schwenkbar, schwarz PU-geschäumte Auflage, Abmessungen 400x120 mm (LxB). *Mit Befestigung für OP-Schiene.	

Koffermassagebänke

AGA-KOBAFLEX und AGA-MASSAFLEX

Die Koffermassagebänke AGA-KOBAFLEX (Bestell-Nr. KF/C) und AGA-MASSAFLEX (Bestell-Nr. MKG) haben ihren festen Platz in der Sportmassage. Ebenso werden sie bei Hausbesuchen und in der physiotherapeutischen Praxis eingesetzt. Diese Koffermassagebänke zeichnen sich durch die kurzen Auf- und Abbauzeiten aus, ihre hohe Standsicherheit und das geringe Eigengewicht (durch einen Rahmen aus eloxiertem Aluminiumprofilen).

Sie sind in drei verschiedenen Höhen erhältlich und können somit der jeweiligen Körpergröße des Therapeuten angepasst werden.

1 KF/C-72

2 MKG-72

	AGA-KOBAFLEX			AGA-MASSAFLEX		
Bestellnummer	**KF/C-66**	**KF/C-72**	**KF/C-78**	**MKG-66**	**MKG-72**	**MKG-78**
Abbildung(en)	ähnl. 1	1	ähnl. 1	ähnl. 2	2	ähnl. 2
Preis (EUR)						
Höhe (mm)	660	720	780	660	720	780
Länge (mm) Kopf-/Mittel-/Fußteil	1930 400/560/960			1920 400/560/960		
Breite (mm)	570			620		
Abmessungen (mm) als Koffer	960x580x140			960x620x140		
Liegefläche	3-teilig			3-teilig		
Polsterstärke (mm)	30			40		
Belastbarkeit (kg)	250			200		
Eigengewicht (kg)	16			18		
Kopfteilverstellung	+30° (Raster)			+30° (Klemmstange)		
Gesichtsausschnitt	✓			✓		
Schutzhülle (transparent)	**S-10**			**—**		
Kopfkeil	**KKM-16**			**KKM-16**		
Genickrolle	**RM-12**			**RM-12**		
Halbrundrolle/Nackenrolle	**HRM-14**			**HRM-14**		
Knierolle	**RLM-20**			**RLM-20**		

✓ *gehört zum Lieferumfang* — *nicht lieferbar*

Lagerungshilfen

Koffer

AGA Sanitätsartikel

Universaltherapieliegen AGA-THERA

Die Universaltherapieliegen AGA-THERA sind mit ihren siebenteiligen Liegeflächen und den vielfachen Verstell- und Einstellmöglichkeiten für die Chiropraktiker-, Orthopädie- und Therapeutenpraxis konstruiert worden.

Die Höhenverstellung erfolgt per Handkurbel (TH-1065/H), Hydraulik (TH-1065/Y) oder Elektromotor (TH-1065/E). Durch die Verstellbarkeiten der Armauflagen, der Beinauflagen, des Rückenteils, des Kopfteils mit Gesichtsausschnitt und des Sitzteils lassen sich die verschiedensten Einstellungen wie Trendelenburg-/Anti-Trendelenburgpositionen sowie die Drainagelage usw., einfach fixieren.

1 TH-1065/Y

2 TH-1065/E

Bestellnummer	TH-1065/H	TH-1065/Y	TH-1065/E
Abbildung(en)	ähnl. 1-6	1	2 - 6
Preis (EUR)			
Höhenverstellung (mm)	650-850 (Handkurbel)	650-850 (Hydraulik)	650-850 (Elektr.)
Rahmen	Lack		
Länge (mm) Kopf- bis Fußteile	1920 430/515/455/505		
Breite (mm)	620		
Liegefläche	7-teilig		
Polsterstärke (mm)	64		
Belastbarkeit (kg)	150		
Kopfteilverstellung	+20° (Raster)		
Sitz-/Rückenteilverstellung	-/+20° (Gasdruckfeder)		
Beinteilverstellungen	-/+30° (Klemmstangen)		
Trendelenburg/ Anti-Trendelenburg	-/+20° (Gasdruckfeder)		
Rollen-Hebe-System Fahreinrichtung (Ø 75 mm)	✓		
Gesichtsausschnitt	✓		
Polstereinsatz für Gesichtsausschnitt	**EfGS**		

Weitere Eigenschaften

- **TH-1065/H**
  Das optimale Übersetzungsverhältnis (i=10 mm/Umdrehung) des wartungsfreien Getriebes sorgt für eine ruckfreie, schnelle und leichte Bedienbarkeit.
- **TH-1065/Y**
  Die hydraulische Höhenverstellung wird durch die zentral eingebaute Fußpumpe bedient. Der Fußhebel lässt sich auch auf der anderen Seite montieren (bei Auftragserteilung bitte angeben).
- **TH-1065/E**
  Die elektromotorische Höhenverstellung erfolgt über einen wartungsfreien, äußerst geräuscharmen Elektroantrieb und wird durch einen Handschalter mittels Luftimpuls gesteuert (oder Fußschalter ohne Aufpreis). Anschlusswerte des Motors: 230V,50/60Hz, 3,7A, 850W, IPX4, v=14mm/s, 7000N.

3 TH-1065/E

4 TH-1065/E

5 TH-1065/E

6 TH-1065/E

Gymnastikliegen nach Bobath

Die Gymnastikliegen nach Bobath finden ihren Einsatz im therapeutischen und pflegerischen Bereich. Sie sind Hilfsmittel im weltweit erfolgreich angewendeten „Bobath-Konzept“, das zur Rehabilitation von Menschen mit Erkrankungen des zentralen Nervensystems dient. Diese gehen häufig mit Bewegungsstörungen, Lähmungserscheinungen und Spastiken einher, so dass eine spezielle Liege die Behandlung erleichtert.

Diese Bobath-Liegen sind in drei Breiten (1040, 1200 und 1600 mm) und drei verschiedenen Antriebsarten (Handkurbel, Hydraulik und Elektromotor) verfügbar. Sie sind auch mit einem größeren Verstellbereich (525 bis 945 mm) erhältlich. Dieses wird durch den sogenannten Scherenmechanismus erreicht.

1 H-Bobath/H 110

2 H-Bobath/E 120

Bestellnummer	H-Bobath/ H 110	H-Bobath/ Y 110	H-Bobath/ E 110	H-Bobath/ Y 120	H-Bobath/ Y 160	H-Bobath/ E 120	H-Bobath/ E 160
Abbildung(en)	1	ähnl. 1	ähnl. 1	ähnl. 2	ähnl. 2	2	ähnl. 2
Preis (EUR)							
Breite (mm)	1040 mm			1200 mm	1600 mm	1200 mm	1600 mm
Höhenverstellung (mm)	650-850 (Handkurbel)	650-850 (Hydraulik)	650-850 (Elektr.)	525-945 (Hydraulik)		525-945 (Elektromotor)	
Länge (mm)	1940			1940		1940	
Präzisions-Doppel-vierkantführungen	✓			–		–	
Scherenmechanismus	–			✓		✓	
Liegefläche	1-teilig			1-teilig	1-teilig mit Naht	1-teilig	1-teilig mit Naht
Polsterstärke (mm)	70			70		70	
Belastbarkeit (kg)	200			200		200	
Zweiter Fußhebel	–	**FPH-10**	–	**FPH-10**		–	

✓ *gehört zum Lieferumfang* – *nicht lieferbar*

Weitere Eigenschaften

- Die Handkurbelhöhenverstellung wird vom Fußende aus betätigt. Nach der Benutzung kann die Handkurbel unter die Liegefläche geschoben werden. Das optimale Übersetzungsverhältnis (i=10 mm/Umdrehung) des wartungsfreien Getriebes sorgt für eine ruckfreie, schnelle und leichte Bedienbarkeit.
- Die hydraulische Höhenverstellung wird durch die eingebaute Fußpumpe bedient. Der Fußhebel lässt sich auch auf der anderen Seite montieren (bei Auftragserteilung bitte angeben).
- Die elektromotorische Höhenverstellung erfolgt über einen wartungsfreien und äußerst geräuscharmen Elektroantrieb. Dieser wird durch einen Fußschalter (oder Handschalter ohne Aufpreis) mittels Luftimpuls gesteuert.
  Anschlusswerte des Motors: 230V, 50/60Hz, 3,7A, 850W, IPX4, v=14mm/s, 7000N.

Dialyseliege

Die Dialyse ist eine sehr zeitintensive Art der Blutreinigung. Sie dauert in der Regel mehrere Stunden. Aus diesem Grund wurde die auf der nächsten Seite beschriebene Blutspendeliege speziell für den Einsatz in der Dialyse modifiziert.

Die Dialyseliege ist mit einem Fußbrett zur Entkrampfung (Wadenkrämpfe) versehen, die Polsterstärke wurde erhöht und dadurch der Liegekomfort verbessert und die Schocklagenverstellung wird durch einen Handschalter elektromotorisch angesteuert.

1 DLS-1065/E

2 DLS-1065/E

Bestellnummer	DLS-1065/E
Abbildung(en)	1, 2
Preis (EUR)	
Länge (mm) Kopf-/Mittel-/Fußteil	1820 mm 800/470/550
Breite (mm)	650 (880 mit Befestigungskloben)
Sitzhöhe (mm)	580
Verstellung in die Schocklage	stufenlos (Elektromotor)
Liegefläche	3-teilig
Polsterstärke (mm)	90
Belastbarkeit (kg)	200
Bodenausgleichsschrauben	✓
Paar Armauflagen	stufenlos in Höhe, Neigung und Drehrichtung justier- und fixierbar
Paar Befestigungskloben	✓
verstellbares Fußbrett	✓
Papierrollenhalter (am Kopfende)	**PU-6000**
Verstellbare Fuß- und Rückenteile per Gasdruckfedern	**RUF-D/B**
Satz Laufrollen, Ø 75 mm	**LR-75**
Nackenrolle mit Gurtband	**HRM-14/Band**
Anbautisch (450x300 mm, LxB)	**TS-450**

Weitere Eigenschaften

- Dank der elektromotorischen, stufenlosen Neigungsverstellung, die auch vom Patienten selbst durch einen Handschalter bedient werden kann, lässt sich die Dialyseliege direkt aus der Sitzposition in die Schocklage bringen.
- Auch hier werden die Armauflagen wieder automatisch mitgeführt. Der Patient braucht seine Sitz- und Armhaltungen nicht zu verändern.
- Bei auftretenden Wadenmuskelkrämpfen können die Patienten sich gegen das zum Lieferumfang gehörende Fußbrett stemmen. Aufgrund der Rasterung am Fußbrett kann dieses der jeweiligen Körpergröße des Patienten angepasst werden.
- Der verwendete Elektroantrieb ist wartungsfrei, spritzwassergeschützt und geräuscharm und wird durch einen Handschalter mittels Luftimpuls gesteuert.
  Anschlusswerte des Motors: 230V, 50/60Hz, 3,7A, 850W, IPX4, v=14mm/s, 7000N.

Blutspendeliege

Bei der Blutspende wird in der Regel Vollblut gespendet. Es können aber auch einzelne Blutkomponenten (zum Beispiel Blutplasma, Blutplättchen oder rote Blutkörperchen) gespendet werden.

Die Spendendauer, die natürlich von verschiedensten Faktoren abhängig ist, kann sehr stark variieren. Sie kann bis zu mehreren Stunden andauern. Und speziell für diesen Einsatz wurde die Blutspendeliege konzipiert. Sie findet ihren Einsatz im kompletten Transfusions- bzw. Infusionsbereich.

Bestellnummer	BSL-1065/G
Abbildung(en)	in 1-3
Preis (EUR)	
Länge (mm) Kopf-/Mittel-/Fußteil	1820 800/480/540
Breite (mm)	650 (880 mit Befestigungskloben)
Sitzhöhe (mm)	550
Verstellung in die Schocklage	stufenlos (Gasdruckfeder)
Liegefläche	3-teilig
Polsterstärke (mm)	64
Belastbarkeit (kg)	150
Bodenausgleichsschrauben	✓
Paar Armauflagen	stufenlos in Höhe, Neigung und Drehrichtung justier- und fixierbar
Paar Befestigungskloben	✓
Papierrollenhalter (am Kopfende)	**PU-6000**
Verstellbare Fuß- und Rückenteile per Gasdruckfedern	**RUF-D/B**
Satz Laufrollen, Ø 75 mm	**LR-75**
Nackenrolle mit Gurtband	**HRM-14/Band**
Anbautisch (450x300 mm, LxB)	**TS-450**

1 BSL-1065/G, TS-450, LR-75, HRM-14/Band

2 BSL-1065/G, RUF-D/B

3 BSL-1065/G, RUF-D/B

Weitere Eigenschaften

- Um kollabierende Patienten schnellstens in die Schocklage zu bringen, wurde die Schocklagerung per Gasdruckfeder, der einer elektromotorischen Verstellung bevorzugt.
- Durch das Betätigen der Gasdruckfeder mittels Fußauslösehebel, der von drei Seiten gut erreichbar ist, lässt sich der Polsterrahmen, durch das Anheben des Fußteils, mit Patienten, leicht von der Sitzposition stufenlos in die Schocklage verstellen. Die Armauflagen werden automatisch mitgeführt. Der große Vorteil ist, der Patient braucht seine Sitz- und Armhaltungen nicht verändern.

Options

- Größere Laufrollen, Ø 125 mm (Bestell-Nr. LR-125).
- Verstellbare Fuß- und Rückenteile per Gasdruckfedern (Bestell-Nr. RUF D/B).

Transfusionsstühle

Blutentnahmestühle

Der Blutentnahmestuhl ist ein unentbehrliches Hilfsmittel in jeder Arztpraxis und medizinischen Einrichtung. Diese Blutentnahmestühle bestechen durch ihre Funktionalität und ihr Design. Die gepolsterten Sitz-, Rückenteile und Armauflagen verleihen dem Patienten ein angenehmes Sitzgefühl.

1 BES-1046

2 BES-1046/INF

Bestellnummer	BES-1046	BES-1046/INF
Abbildung(en)	1	2
Preis (EUR)		
Breite (mm)	660	
Abmessungen Sitz (mm)	460x450 (BxT)	
Abmessungen Rücken (mm)	410x250 (BxH)	
Gestell	Flachovalstahlrohrprofile, Lack	
Polsterstärke Sitz (mm)	64	
Polsterstärke Rücken (mm)	40	
Belastbarkeit (kg)	150	
Armauflagen (mm)	90x470x80/30 (BxTxH)	
Sitzhöhe (mm)	500	
Edelstahl-Infusionsständer mit vier Haken und ein Paar Befestigungskloben	–	✓

XXL-Blutentnahmestühle

Diese beiden XXL-Blutentnahmestühle, die insbesondere für Adipositas-Patienten geeignet sind, können mit bis zu 300 kg belastet werden. Die gepolsterten Sitz-, Rückenteile und Armauflagen verleihen dem Patienten ein angenehmes Sitzgefühl.

3 BES-1062

Weitere XXL-Produkte, die insbesondere für Adipositas-Patienten geeignet sind, z.B. Untersuchungsliegen ohne und mit Höhenverstellung, befinden sich auf den Katalogseiten 52-53.

Bestellnummer	BES-1062	BES-1062/INF
Abbildung	3	ohne Abb.
Preis (EUR)		
Breite (mm)	810	
Abmessungen Sitz (mm)	620x490 (BxT)	
Abmessungen Rücken (mm)	404x525 (BxH)	
Gestell	Flachovalstahlrohrprofile, Lack	
Polsterstärke Sitz (mm)	64	
Polsterstärke Rücken (mm)	40	
Belastbarkeit (kg)	300	
Armauflagen (mm)	90x470x80/30 (BxTxH)	
Sitzhöhe (mm)	500	
Edelstahl-Infusionsständer mit vier Haken, und ein Paar Befestigungskloben	–	✓

Blutentnahmestühle mit Höhenverstellung und einstellbarer/n Armauflage/n

Um den Patienten ein bequemes Sitzgefühl zu vermitteln sowie eine angenehme Armlagerung zu ermöglichen, sind die Blutentnahmestühle und die Armauflagen auch in höhenverstellbaren Ausführungen erhältlich.

1 BS-2000

2 BS-1000

3 BS-2000/1

4 BS-1000/1

Bestellnummer	BS-2000	BS-1000	BS-2000/1	BS-1000/1
Abbildung(en)	1	2	3	4
Preis (EUR)				
Belastbarkeit (kg)	140		140	
Fußgestell (fünfarmiges Alu-Fußkreuz, Ø 610 mm)	poliert	schwarz	poliert	schwarz
Polsterstärke Sitz (mm)	45		45	
Abmessungen Sitz (mm)	460x450 (BxT)		460x450 (BxT)	
Polsterstärke Rücken (mm)	40		40	
Abmessungen Rücken (mm)	450x500 (BxH)		450x500(BxH)	
Höhenverstellung per Handhebel (mm)	420-540 (Gasdruckfeder)		420-540 (Gasdruckfeder)	
Armauflage(n)	**Paar**		**Stück**	
Paar Befestigungskloben	✓		✓	
Satz Gleiter (Stellfüße)	✓		✓	
Aufpreis Satz gebremste Doppelrollen (Höhe 450-570 mm)	**SGDR**		**SGDR**	
Aufpreis Höhenverstellung 510-690 mm	**LG**		**LG**	
Aufpreis höhenverstellbarer Fußring	**MF**		**MF**	
Infusionsständer	**INF-30170**		**INF-30170**	
Armauflage	**A-2050**		**A-2050**	

Weitere Eigenschaften

- Die ergonomisch geformte Rückenlehne lässt sich stufenlos in Höhe und Neigung einstellen. Um den Spendern bzw. Patienten eine bequeme Armstellung anzubieten, lässt sich die Armauflage in der Höhe, Neigung und Drehrichtung schnell justieren und fixieren.
- Bei den Blutentnahmestühlen mit zwei Armauflagen müsste bei der Anbringung des Infusionsständers (Bestell-Nr. INF-30170) eine Armauflage beiseitegelegt werden.

Drehhocker

Die Drehhocker, Drehstühle, Bürostühle und Hocker sind unentbehrliche Hilfsmittel in jeder Arztpraxis. Um den Anwendern bzw. Patienten eine bequeme Sitzstellung zu gewährleisten, lassen sich die Drehhocker stufenlos in der Höhe (per Fuß- oder Handauslösung) verstellen.

1 DH-2000 (weiche Doppelrollen)

2 DH-2000/RA (weiche Doppelrollen)

3 DHMF-2000/LG

4 DHFA-2000

Bestellnummer	DH-2000	DH-2000/RA	DH-2000/LG	DH-2000/RALG	DHMF-2000/LG	DHMF-2000/RALG	DHFA-2000
Abbildung(en)	1	2	5	ähnl. 2	3	ähnl. 6	4
Preis (EUR)							
Belastbarkeit (kg)	140		140		140		140
Sitzteil Polsterstärke (mm)	75		75		75		75
Sitzteil Ø (mm)	380		380		380		380
Sitzhöhe (mm)	430-550		520-700		520-700		460-580
Höhenverstellmechanismus ▪ Fußauslösung ▪ Handhebelauflösung ▪ Ringauslösung	 – ✓ –	 – – ✓	 – ✓ –	 – – ✓	 – ✓ –	 – – ✓	 ✓ – –
Höhenverstellbarer Fußring (Ø 455 mm)	–		–		✓		–
Fußgestell poliert (5-arm. Alu-Fußkreuz, Ø 610 mm)	✓		✓		✓		✓
Fußgestell schwarz (5-arm. Alu-Fußkreuz, Ø 610 mm)	DH-1000	DH-1000/RA	DH-1000/LG	DH-1000/RALG	DHMF-1000/LG	DHMF-1000/RALG	✓

✓ *gehört zum Lieferumfang* ▪ *lieferbar (gegen Aufpreis)* – *nicht lieferbar*

Weitere Eigenschaften

- Die Drehhocker werden standardmäßig mit gebremsten (harten) Doppelrollen (Ø 50 mm) für weichen Boden geliefert. Sie sind ohne Aufpreis auch mit weichen Rollen (für harten Boden) erhältlich. Dieses ist bitte bei der Auftragserteilung mit anzugeben.
- Die Drehhocker sind ebenfalls mit Gleitern (Stellfüßen) lieferbar, ohne Mehrkosten. Aufgrund der Gleiter verringern sich die Höhen um jeweils 25 mm.
- Beim Drehhocker DHFA-2000 wird die Höhenverstellung des Sitzpolsters über einen Ring mit dem Fuß ausgelöst. Der verchromte Fußring (Ø 300 mm) ist unterhalb des Fußkreuzes angeordnet.
- Bei allen anderen Drehhockern erfolgt die Bedienung für die Sitzteilhöhenverstellung per Hand (Ringauslösung oder Handhebel).

Optionen

- Die Drehhocker für den OP-Bereich (ausgestattet mit elektrisch leitfähigen Doppelrollen und elektrisch leitfähigem Kunstlederbezug) sind auf der Katalogseite 20 abgebildet und beschrieben.

5 DH-2000/LG

6 DHMF-1000/RALG

Drehstühle

Die Drehstühle sind eine Weiterentwicklung der Drehhocker. Sie sind zusätzlich mit einer höhenverstell- und neigbaren Rückenlehne ausgestattet. Um den Anwendern bzw. Patienten eine bequeme Sitzstellung zu gewährleisten, lassen sich die Drehstühle stufenlos in der Höhe (per Fuß- oder Handauslösung) verstellen.

1 DS-2000/RL

2 DS-2000/RLLG (weiche Doppelrollen)

3 DSMF-2000/RLLG

4 DSFA-2000/RL

Bestellnummer	DS-2000/RL	DS-2000/RLLG	DSMF-2000/RLLG	DSFA-2000/RL
Abbildung(en)	1	2	3	4
Preis (EUR)				
Belastbarkeit (kg)	140		140	140
Sitzteil Polsterstärke (mm)	75		75	75
Rückenteil Polsterstärke (mm)	45		45	45
Sitzteil Ø (mm)	380		380	380
Sitzhöhe (mm)	460-580	550-730	550-730	490-610
Höhenverstellmechanismus ▪ Fußauslösung ▪ Handhebel	 – ✓	 – ✓	 – ✓	 ✓ –
Höhenverstellbarer Fußring (Ø 455 mm)	–		✓	–
Fußgestell poliert (fünfarmiges Alu-Fußkreuz, Ø 610 mm)	✓		✓	✓
Fußgestell schwarz (fünfarmiges Alu-Fußkreuz, Ø 610 mm)	**DS-1000/RL**	**DS-1000/RLLG**	**DSMF-1000/RLLG**	–

✓ *gehört zum Lieferumfang* ▪ *lieferbar (gegen Aufpreis)* – *nicht lieferbar*

Weitere Eigenschaften

- Die Drehstühle werden standardmäßig mit gebremsten (harten) Doppelrollen (Ø 50 mm) für weichen Boden geliefert. Sie sind ohne Aufpreis auch mit weichen Rollen (für harten Boden) erhältlich. Dieses ist bitte bei der Auftragserteilung mit anzugeben.
- Die Drehstühle sind aber auch mit Gleitern (Stellfüßen) lieferbar (ohne Mehrkosten). Aufgrund der Gleiter verringern sich die Höhen um jeweils 25 mm.
- Beim Drehstuhl DSFA-2000/RL wird die Höhenverstellung über einen Ring mit dem Fuß ausgelöst. Der verchromte Fußring (Ø 300 mm) ist unterhalb des Fußkreuzes angeordnet. Bei allen anderen Drehstühlen erfolgt die Bedienung für die Sitzteilhöhenverstellung per Handhebel.
- Das Sitzteil hat eine 3° Neigung zur Rückenlehne.

Optionen

- Die Drehstühle für den OP-Bereich (ausgestattet mit elektrisch leitfähigen Doppelrollen und elektrisch leitfähigem Kunstlederbezug) sind auf der Katalogseite 20 abgebildet und beschrieben.

5 DS-1000/RLLG

Bürostühle

Die Bürostühle sind unseren Blutentnahmestühlen (Katalogseite 101) ähnlich. Sie haben ebenfalls die ergonomisch geformte Rückenlehne, die in der Höhe und Neigung stufenlos verstellbar ist und das ergonomisch geformte Sitzteil.

1 BR-2000

2 BR-1000

3 B-2000

4 B-1000

Bestellnummer	BR-2000	BR-1000	B-2000	B-1000
Abbildung(en)	1	2	3	4
Preis (EUR)				
Belastbarkeit (kg)	140		140	
Fußgestell (fünfarmiges Alu-Fußkreuz, Ø 610 mm)	poliert	schwarz	poliert	schwarz
Polsterstärke Sitzteil (mm)	45		45	
Abmessungen Sitzteil (mm)	460x450 (BxT)		460x450 (BxT)	
Polsterstärke Rücken (mm)	40		40	
Abmessungen Rücken (mm)	450x500 (BxH)		450x500 (BxH)	
Höhenverstellung per Handhebel (mm)	420-540 (Gasdruckfeder)		420-540 (Gasdruckfeder)	
Paar Armlehnen	✓		–	
Satz gebremste harte Doppelrollen (Ø 50 mm)	✓		✓	
Aufpreis Gleiter (Stellfüße), Höhe 420-540 mm	SGL			
Aufpreis Höhenverstellung 510-690 mm	LG			
Aufpreis höhenverstellbarer Fußring	MF			

✓ *gehört zum Lieferumfang* ▪ *lieferbar (gegen Aufpreis)* – *nicht lieferbar*

Optionen

- Die Bürostühle werden standardmäßig mit gebremsten (harten) Doppelrollen (Ø 50 mm) für weichen Boden geliefert.
- Sie sind ohne Aufpreis auch mit weichen Rollen (für harten Boden) erhältlich. Dieses ist bitte bei der Auftragserteilung mit anzugeben.

5 Fußkreuz mit Gleitern

Untersuchungshocker mit Sattelsitz und Vierkanthocker

Die Untersuchungshocker mit Sattelsitz sind unseren Drehhockern (Katalogseite 104) nachempfunden. Sie unterscheiden sich nur durch den schwarzen, PU-geschäumten, ergonomisch geformten, verstellbaren Sattelsitz. Dieser hat gegenüber den „normalen“ Sitzpolstern den Vorteil, dass aufgrund der individuellen Einstellung der Beckenneigung und das damit verbundene automatische Aufrichten des Oberkörpers (Wirbelsäule) die Sitzhaltung optimiert wird und somit Rückenverspannungen minimiert werden.

Die Vierkanthocker sind eine feststehende Alternative zu den vorher beschriebenen Hockern und Stühlen. Sie sind in zwei Gestellbeschaffenheiten verfügbar.

1 SH-2000/LG (weiche Doppelrollen)

2 SH-1000/LG

3 V-2000

4 V-1000

Bestellnummer	SH-2000	SH-1000	SH-2000/LG	SH-1000/LG	V-2000	V-1000
Abbildung(en)	ähnl. 1	ähnl. 2	1	2	3	4
Preis (EUR)						
Belastbarkeit (kg)	140		140		130	
Gestell aus Quadratstahlrohrprofilen 25x25 / 20x20 mm	–		–		Chrom	Lack
Fußgestell (fünfarmiges Alu-Fußkreuz, Ø 610 mm)	poliert	schwarz	poliert	schwarz	–	
Sitzteil Polsterstärke (mm)	–		–		67	
Sitzteil Abmessungen (mm)	420x370 (BxT)		420x370 (BxT)		400x400 (BxT)	
Sitzhöhe / Höhenverstellung per Handhebel (mm)	460-580 (Gasdruckfeder)		550-730 (Gasdruckfeder)		500	
Satz gebremste harte Doppelrollen (Ø 50 mm)	✓		✓		–	
Aufpreis Gleiter (Stellfüße) Höhenverstellung (mm)	**SGL** 435-555		**SGL** 525-705		–	

✓ *gehört zum Lieferumfang* ▪ *lieferbar (gegen Aufpreis)* – *nicht lieferbar*

Optionen

- Die Untersuchungshocker mit Sattelsitz werden standardmäßig mit gebremsten (harten) Doppelrollen (Ø 50 mm) für weichen Boden geliefert.
- Sie sind ohne Aufpreis auch mit weichen Rollen (für harten Boden) erhältlich. Dieses ist bitte bei der Auftragserteilung mit anzugeben.

Paravents

Die Paravents sind ein unentbehrliches Hilfsmittel in jeder Arztpraxis und medizinischen Einrichtung. Sie können auch unter den Synonymen Sichtschutz, Stellwände, Spanische Wände, Raumtrennungen oder Faltsysteme bekannt sein.

Die Paravents werden in drei Ausführungen geliefert: ohne Laufrollen, fahrbar sowie wandmontiert mit Laufrollen. Das Gestell besteht aus eloxierten Aluminiumprofilen (Abmessungen 30x20 mm) für ein geringes Eigengewicht. Die einzelnen Flügel sind jeweils durch zwei verzinkte Paraventscharniere (lassen sich nach zwei Seiten umklappen) verbunden und sollten in einem Winkel von 135° aufgestellt werden.

1 PV-3004

2 PV-3005

	Paravents			
Bestellnummer	**PV-3002**	**PV-3003**	**PV-3004**	**PV-3005**
Abbildung(en)	3	4	1	2
Preis (EUR)				
Höhe (mm)	1652	1652	1652	1652
Anzahl Flügel	2	3	4	5
Eigengewicht (kg)	7,70	11,60	15,50	19,40
Abmessungen (mm) ▪ ausgeklappt (Länge) ▪ zusammengeklappt (LxT)	1130 605x56	1690 605x82	2250 605x105	2810 605x120

3 PV-3002

4 PV-3003

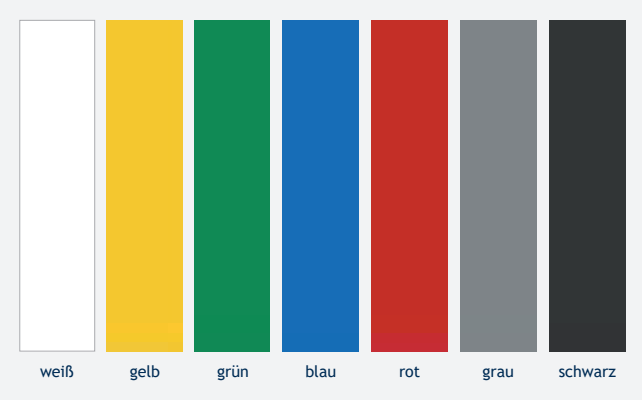

5 Farbenauswahl für Paraventplatten

Die Paraventflügel bestehen aus 3 mm starken, schlagfesten und leicht zu reinigenden PVC-Hartschaumplatten. Die gleichmäßige, feinzellige Schaumstruktur ist homogen durchgefärbt, schwer entflammbar und desinfektionsmittelbeständig.

Die Paraventflügel können auch ohne Aufpreis farblich individuell zusammengestellt werden. Bitte den Farbwunsch bei der Auftragserteilung angeben.

6 PV-3005/LR

7 PV-3003/LRWM

	Fahrbare Paravents				Wandmontierte Paravents			
Bestellnummer	PV-3002/LR	PV-3003/LR	PV-3004/LR	PV-3005/LR	PV-3002/ LRWM	PV-3003/ LRWM	PV-3004/ LRWM	PV-3005/ LRWM
Abbildung(en)	ohne Abb.	ohne Abb.	8	6	ohne Abb.	7	ohne Abb.	ohne Abb.
Preis (EUR)								
Höhe mit Laufrollen (mm)	1745	1745	1745	1745	1745	1745	1745	1745
Anzahl Flügel	2	3	4	5	2,5	3,5	4,5	5,5
Eigengewicht (kg)	8,65	12,65	16,65	20,65	11,40	15,40	19,40	23,40
Abmessungen (mm) ▪ ausgeklappt (Länge) ▪ zusammengeklappt (LxT)	1130 605x56	1690 605x82	2250 605x105	2810 605x120	1410 605x92	1970 605x118	2530 605x131	3090 605x146
Doppelrollen (Ø 65 mm)	✓	✓	✓	✓	✓	✓	✓	✓

Fahrbare Paravents

- Die beiden äußeren senkrechten Streben sind jeweils mit einem drehbaren Aluminium-Querausleger versehen. An jedem Querausleger befinden sich eine nicht feststellbare und eine feststellbare Doppelrolle.
- An den innen liegenden Flügelübergängen ist jeweils eine nicht feststellbare Doppelrolle.

Wandbefestigte Paravents auf Rollen

- Zum Lieferumfang eines wandbefestigten Paravents gehören eine Aluminium-Schiene mit entsprechenden Befestigungsschrauben und Dübeln.
- An der äußeren senkrechten Strebe ist ein drehbarer Aluminium-Querausleger.

8 PV-3004/LR

Sonstige Praxishelfer

Fußauftritte

Die Fußauftritte sind in zwei Gestellbeschaffenheiten (Chrom/Edelstahl) und mit einer oder zwei Stufen erhältlich. Die Gestelle bestehen aus Quadratrohrprofilen (20x20 mm). Die Trittplatten sind aus Polyethylen und haben eine rutschhemmende Oberfläche.

1 FA-3000/1

2 FA-2000/2

Bestellnummer	FA-2000/1	FA-2000/2	FA-3000/1	FA-3000/2
Abbildung(en)	ähnl. 1	2	1	ähnl. 2
Preis (EUR)				
Einstufig	✓	–	✓	–
Zweistufig	–	✓	–	✓
Höhe der Stufe(n) (mm)	240	220 440	240	220 440
Gestell	Chrom		Edelstahl	
Belastbarkeit (kg)	150		150	
Abmessungen der Trittplatten (mm)	490x320x15 (BxTxH)		490x320x15 (BxTxH)	

Infusionsflaschenhalter

Die Infusionsflaschenhalter sind in zwei Varianten (mobile und fest montierte Ausführung) verfügbar. Der mobile Infusionsflaschenhalter hat die Bestell-Nr. INF-20215. Der Infusionshalter, Bestell-Nr. IWH-2045, ist für die Montage an der Wand bestimmt.

3 INF-20215

4 IWH-2045

Bestellnummer	INF-20215	IWH-2045
Abbildung(en)	3	4
Preis (EUR)		
Länge (mm)	1350-2150	505 (620 mit Becher)
Fünfarmiges Fußkreuz mit fünf Doppelrollen (von denen zwei elektrisch leitfähig und feststellbar sind)	Aluminium Ø 630 mm	–
Gestell	Chrom	Chrom
Flaschenhaken	4	2
Belastbarkeit je Haken (kg)	2	2
Höhenverstellbarkeit vom Flaschenkreuz (mm) über eine Schraubarretierung	1350-2150	–
Kunststoffabtropfbecher mit Halter	✓	✓
Laufrollen (Ø 50 mm)	✓	–
Befestigungsmaterial zur Wandmontage	–	Dübel und Schrauben

AGA Sanitätsartikel

Schränke und Schrankwagen

Die Schränke, Schrank- und Vielzweckwagen sind unentbehrliche Helfer in jeder ärztlichen oder medizinischen Praxiseinrichtung, da sie als mobile Ablage eingesetzt werden können. Die Korpusse und die Schrankblenden bestehen aus weißen 16 mm starken melaminbeschichteten Platten.

1 SW-470/2, SW-470/3, U-1065

2 UF-580/2

3 HB-580/3MBG

Bestellnummer	SW-470/2	SW-470/3	UF-580/2	UF-580/3	HB-580/2	HB-580/3
Abbildung(en)	in 1	in 1	2	ähnl. 2	ähnl. 3	ähnl. 3
Preis (EUR)						
Abmessungen (mm) inkl. Blenden/Griffe und Laufrollen	600x540x550 (BxTxH)		400x538x570 (BxTxH)		400x538x570 (BxTxH)	
Breite der Blenden (mm)	557		433		433	
Laufrollen (Ø 50 mm, weiß)	✓		✓		✓	
Zwei Schubladen	✓	–	✓	–	✓	–
Drei Schubladen	–	✓	–	✓	–	✓
Sitzpolster/Blenden mit Kunstleder bezogen (wie die Universalliegen)	–		✓		–	
Blenden mit blanken Griffen	✓		–		HB-580/2MBG	HB-580/3MBG
10 mm hoher Rand auf drei Seiten	✓		–		✓	

Vielzweckwagen

Bestellnummer	VZW-1062
Abbildung	4
Preis (EUR)	
Gestell	Lack
Doppelrollen (Ø 75 mm)	✓
Abmessungen (mm) inkl. 30 mm vorstehendem Griff	620x530x735 (BxTxH)
Abmessungen der Ablage-platten (mm)	580x460 (BxT)
Höhen der Ablageplatten (mm)	225/665
Schublade mit verchromten Handgriff	✓

Weitere Eigenschaften

- Das Gestell der Vielzweckwagen besteht aus verschweißtem Vierkantstahlrohr, Reinweiß RAL9010 lackiert (wenn bei Auftragserteilung keine andere Farbe angegeben wird, S. Seite 4).
- Der Vielzweckwagen wird komplett vormontiert geliefert. Es sind lediglich noch die vier schwarzen Polyamid Doppelrollen in die entsprechenden Hülsen einzustecken.

4 VZW-1062

Notizen

Notizen

AGA
Sanitätsartikel

AGA Sanitätsartikel GmbH

Löhner Straße 198b
D-32584 Löhne
Deutschland

Postfach 3003
D-32564 Löhne
Deutschland

Tel +49 (0)5731 82283
Fax +49 (0)5731 81976

info@agasan.com
www.agasan.com

Alle Angaben in diesem Katalog ohne Gewähr · Technische Änderungen vorbehalten.

Empfohlene Verkaufspreise ohne gesetzliche Mehrwertsteuer · Ausgabe 42